

# I TROFEO SOC 2019

## 23-25 de Agosto

### BOLETÍN 1



Ayuntamiento  
de  
Mariana



## CONTENIDO

1. PRESENTACIÓN.....	3
2. PROGRAMA.....	3
3. INFORMACIÓN TÉCNICA.....	4
2.1 Mapa Mariana, Carrera Media distancia.....	4
3.2 Mapa Mohorte, Carrera Larga.....	4
3.3 Distancias y desniveles. ....	5
4. ENTRENAMIENTO TARDE 24 DE AGOSTO.....	5
5. MAPAS DE ACCESO .....	6
6. INSCRIPCIONES.....	6
7. INSCRITOS AL SOC .....	6
8. CATEGORÍAS .....	7
9. SISTEMA DE CONTROL DE TIEMPOS.....	8
10. ALOJAMIENTO Y CENTRO DE EVENTOS .....	8
11. SEGURIDAD, PELIGRO DE INCENDIOS .....	9
12. GARRAPATAS.....	9
13. EQUIPO ORGANIZADOR .....	9
14. INFORMACIÓN LOGÍSTICA .....	10

# 1. PRESENTACIÓN

El **I Trofeo SOC de Orientación** tendrá lugar en las localidades de Mariana y Mohorte (Cuenca) los días 24 y 25 de agosto de 2019.

Constará de una prueba de MEDIA distancia y una prueba de LARGA distancia. Las carreras son puntuables para la **Liga de Castilla-La Mancha de Orientación** y para el **XII Circuito Diputación Provincial de Cuenca**.

## 2. PROGRAMA

### Día 23 de Agosto

- 19:00-21:00 Recepción de corredores en el “Albergue de Palancares”.

### Día 24 de Agosto

- 9:00 Recepción de corredores Mapa Mariana
- 9:30 Salida del primer corredor media distancia, Mariana
- 11:00 Cierre de Salida
- 12:30 Cierre de Meta
- 18:00 Salida Entreno **E11 del SOC 2019**, relevo de dos postas, Mapa Palancares.

### Día 25 de Agosto

- 8:30 Recepción de corredores Mapa Mohorte
- 9:00 Salida del primer corredor larga distancia, Mohorte.
- 11:00 Cierre de salida
- 13:00 Cierre de Meta
- 13:00 Entrega de Premios, “I Trofeo SOC” (o antes, si se puede adelantar).

### 3. INFORMACIÓN TÉCNICA

#### 2.1 Mapa Mariana, Carrera Media distancia.

Comentario del cartógrafo. “Bosque de pinar situado entre los 950 m. y 1.020 m. Abundancia de elementos de relieve como vaguadas y espolones. La vegetación permite una buena “Runnability”, siendo en gran parte blanco, aunque aparecen algunas manchas verdes. Ausencia de elementos rocosos.”

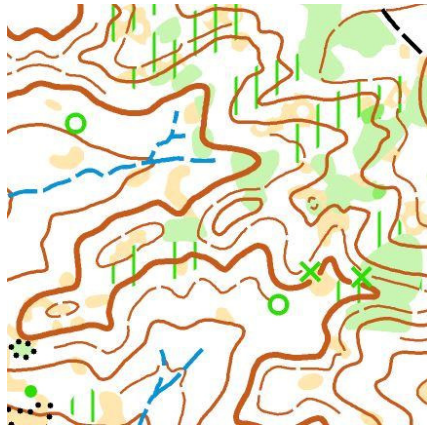

Como elemento especial de vegetación ha sido usado la X Verde (sim. 419) para representar los tocones.



#### 3.2 Mapa Mohorte, Carrera Larga

Comentario del cartógrafo. “Podríamos decir que es un mapa diferente al que nos tiene habituados la provincia de Cuenca. El arbolado existente es completamente de quejigos con diferentes niveles de *runnability* (principalmente Verde 1 y Verde 2) donde la visibilidad durante la navegación es escasa. Tiene un relieve moderado que permitirá crear buenos tramos para la navegación. En cuanto a los elementos rocosos este es un mapa con muy pocos, salvo en la zona este despejada que aparecen algunas piedras y cortados.”

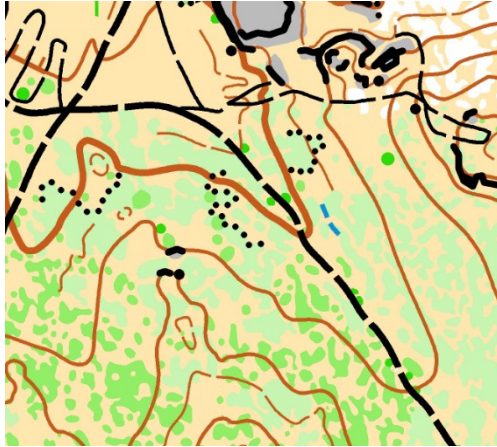

### 3.3 Distancias y desniveles.

En la mayor brevedad serán publicadas.

## 4. ENTRENAMIENTO TARDE 24 DE AGOSTO

El entrenamiento se realizará en un **mapa completamente nuevo** en el paraje de los Palancares y Tierra Muerta realizado en **Junio de 2019** y su inscripción se debe realizar mediante la plataforma de inscripciones SICO inscribiéndose al **Entrenamiento E11 del SOC** y será un relevo de dos postas.

## 5. MAPAS DE ACCESO

Mapa de Google con las zonas importantes del Trofeo SOC 2019.

### Mapa I Trofeo SOC

Coordenadas:

- Viernes Tarde, Albergue Palancares. Centro de Evento. 40.03101, -2.00539
- Sábado Carrera Media, Mapa nuevo, Liga CLM. 40.17324, -2.12911
- Sábado Tarde, Mapa nuevo, E11. 40.02664, -1.99093
- Domingo Carrera Larga. Mapa Nuevo, Liga CLM. 40.00431, -2.05976

## 6. INSCRIPCIONES

Fecha límite: **19 de agosto**.

Las inscripciones se realizarán mediante el sistema SICO de la FEDO:

<https://sico.fedo.org/>

El **XII Circuito de Orientación Diputación Provincial de Cuenca** colabora con la Asamblea de la Cruz Roja en Cuenca en el programa solidario "AHORA + QUE NUNCA". Por ello se destinará a dicho programa la cantidad de 0,50 euros de cada inscripción de los participantes en la carrera.

## 7. INSCRITOS AL SOC

### **INSCRITOS AL SOC Entrenamientos E10 y E12**

Todos los inscritos al SOC, entrenamientos **E10 (sábado por la mañana)** y **E12 (domingo por la mañana)** deben inscribirse al "**I Trofeo SOC**" en la categoría que les corresponda por edad o superior (como en una prueba de orientación regional normal). La inscripción la deben hacer por medio de su club; si la hacen de forma individual les exigirá pago por TPV y supondría abonar dos veces el mismo servicio teniendo que devolver el dinero.

Ejemplo: Los nacidos en 2001 pueden correr en M/F 18 (corresponde por edad) o M/F21E o M/F21B (categorías superiores). En el momento que la aplicación les **solicite un método de pago deben elegir "transferencia bancaria" y NO abonar nada.**

La organización del SOC confirmará una vez contrastados los datos de que están inscritos en los E10 y E12 que el pago se ha realizado. **NO realizar pagos por TPV.** Supondría abonar dos veces el mismo servicio y tendríamos que devolver el dinero.

## 8. CATEGORÍAS

### Liga de Castilla-La Mancha

- Federadas
  - U-10 Benjamín.- Nacidos en 2008 y posteriores.
  - M/F-12 Alevín Masculino/Femenino.- Nacidos en 2006 y 2007.
  - M/F-14 Infantil Masculino/Femenino.- Nacidos en 2004 y 2005.
  - M/F-16 Cadete Masculino/Femenino.- Nacidos en 2002 y 2003.
  - M/F-18 Juvenil Masculino/Femenino.- Nacidos en 2000 y 2001
  - M/F-35 Veteranos/Veteranas.- Nacidos entre 1983 y 1974
  - M/F-45 Master Masculino/Femenino.- Nacidos entre 1973 y 1964
  - M/F-55 Master+ Masculino/Femenino.- Nacidos en 1963 y anteriores
  - M/F -21 Senior Masculino/Femenino.- Sin límite de edad.
  - M/F -21B Senior Masculino B/Femenino B.- Sin límite de edad (Antiguo Open Rojo)
  
- NO Federadas y de promoción
  - Open Familiar/Amarillo (promoción menores de 15 años)
  - Open Naranja (promoción mayores de 15 años)
  
- Los corredores del Circuito de Orientación Diputación Provincial de Cuenca que compiten en el Circuito en la categoría OPEN ROJO, deberán apuntarse en una de las dos categorías **M-21B Senior Masculino o F-21B Senior Femenino**.

## 9. SISTEMA DE CONTROL DE TIEMPOS

Todas las categorías usarán el sistema de control de tiempos SPORTident.

Comprometiéndose a su custodia y devolución al final del recorrido, los participantes que no dispongan de tarjeta SPORTident podrán alquilarla por un importe de:

- 2 euros un día Tarjeta de Dedo (SI-8).
- 3 euros dos días Tarjeta de Dedo (SI-8).

El participante que deteriore o pierda la tarjeta alquilada, acepta, por el hecho de tomar la salida, abonar un importe adicional de **35 euros**.

Los interesados en adquirir una tarjeta en propiedad, podrán adquirirla al precio de **35 euros. (SI-8)**

## 10. ALOJAMIENTO Y CENTRO DE EVENTOS

El centro de eventos será el Albergue “Los Palancares”, en Cuenca.

Es el campamento más grande de Castilla-La Mancha y ubicado en un entorno privilegiado, dentro del Monumento Natural Protegido de Palancares y Tierra Muerta donde se encuentra uno de los paisajes cársticos más espectaculares de Cuenca.

10 hectáreas perimetradas con 65 cabañas (aforo para 250 personas) con vigilante de seguridad. Cabañas de madera de 2, 4 y



© JCCM

6 personas con calefacción y luz eléctrica. 2 pabellones independientes con baños totalmente equipados (duchas con agua caliente) comedor y cocina, aula, enfermería, piscina exterior y zonas comunes de recreo e incluso Capilla al aire libre. Equipamientos deportivos: pista de fútbol, pista de baloncesto, bicicletas, tiro con arco, piscina.



## 11. SEGURIDAD, PELIGRO DE INCENDIOS

Según la normativa de incendios está terminantemente prohibido, bajo riesgo de sanción:

- Tirar fósforos, colillas, puntas de cigarro o cualquier material en ignición al suelo.
- Arrojar fuera de los contenedores de basura, desechos o residuos que con el tiempo puedan resultar combustibles o susceptibles de provocar combustión, tales como vidrios, papeles, plásticos, aerosoles, mecheros, etc.
- Aparcar vehículos en los caminos, pistas forestales y cortafuegos de modo que supongan un impedimento al paso de los vehículos del Operativo de lucha contra los incendios forestales, que no esté regulado por la organización.
- La acampada libre y la pernocta, incluyendo la pernocta dentro de vehículos, en zonas que no estén autorizadas por la organización.

Si se divisa fuego hay que avisar inmediatamente a la organización y grupo de bomberos para sofocarlo y/o activar el plan de seguridad.

## 12. GARRAPATAS

Dada la época del año y las condiciones meteorológicas de la primavera y el verano se advierte de la presencia de GARRAPATAS, por lo que se ruega se extremen las precauciones: correr con las piernas y el torso cubiertos, utilizar repelentes y exploración corporal una vez concluida la carrera.

## 13. EQUIPO ORGANIZADOR

- Directores del Trofeo SOC : Diego Rodríguez y María Rodríguez.
- Director Logístico Trofeo SOC: José Ramón Molina.
- Jefe de campo: José Luis Muñoz.
- Trazadores: María Rodríguez, Jesús Rodríguez y Diego Rodríguez.
- Cronometraje: Óscar Rodríguez, Celia Molina, Jesús Rodríguez.
- Jefe de salida: María Rodríguez.
- Jefa de meta y avituallamiento: Alfonsa Corrochano.
- Equipo de campo: Nacho Sánchez, Jesús Rodríguez, Marta Molina y David Moya.
- Boletines/web/cartelería: Diego Rodríguez.

## 14. INFORMACIÓN LOGÍSTICA

Logística en la zona de competición

- Ambulancia
- Resultados en directo
- Avituallamiento líquido