

ACADEMIA GENERAL MILITAR

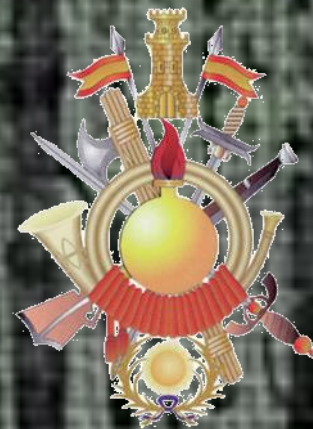

CARRERA DE ORIENTACIÓN CXKKKVIII ANIVERSARIO DE LA AGM.



1ª PRUEBA DE LA LIGA ARAGONESA DE ORIENTACIÓN A PIE 2.020

CXXXVIII ANIVERSARIO DE LA ACADEMIA GENERAL MILITAR



CATEGORÍAS:

M - E	F - E	M - 21	F - 21
M - 35	F - 35	M - 45	F - 45
M - 55	F - 55	M - 20	F - 20
M - 16	F - 16	M - 14	F - 14
OPEN	FAMILIAR	PROMOCIÓN	M/F-12

FECHA: 29 DE FEBRERO DE 2020

HORA DE SALIDA PRIMER CORREDOR: 09:30

HORA DE SALIDA ÚLTIMO CORREDOR: 10:45

CIERRE DE META: 13:00

ENTREGA DE TROFEOS : 13:15

INSCRIPCIONES, CUOTAS Y CONTACTO:

A través de la página web de la FARO
(www.orientaragon.com , apartado
Inscripciones).

Fecha límite:

*martes 25 de febrero de 2020
22 horas*

Las horas de salida se publicarán en la web de
la FARO a partir del jueves 27 de febrero de
2020 (habrá baliza start)

VESTUARIOS Y DUCHAS en el pabellón
polideportivo de la AGM.



INFORMACIÓN TÉCNICA:

TERRENO:

Orografía: relieve variado. Desnivel moderado.
Tupida red de caminos y sendas.
Pinares de reforestación formando terrazas. La poca altura de los pinos, dificulta la velocidad de carrera y la orientación.
Monte degradado.

PLANO:

Escala 1:7500: Cat,s. promoción, familiar, open,
F-14, M-14 y M/F-12

Escala: 1:10.000: resto de categorías

Cartógrafo: Mario Vidal (ENERO 2015. Revisado
ENERO 2020).



CXXXVIII ANIVERSARIO DE LA ACADEMIA GENERAL MILITAR

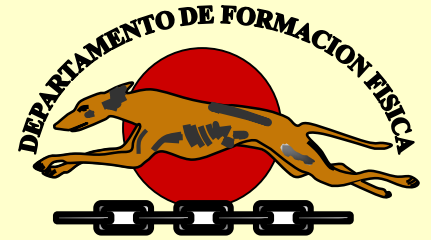

A HUESCA

VILLANUEVA DE GÁLLEGO

POLIGONO INDUSTRIAL

AVENIDA MONFARRIZAR

SAN JUAN DE MONFARRIZAR

AUTOVIA MUDEJAR

CIUDAD DEL TRANSPORTE

CARRERA DE HUESCA

AGM.

BRU I

ALCOA II

RAUCA 30

URBANIZACION PEÑA ZORONGO

ZONA DE SALIDA

JUSLIBOL

BARRIO DE SAN GREGORIO

ZARAGOZA



CXXXVIII ANIVERSARIO DE LA ACADEMIA GENERAL MILITAR



ZONA DE SALIDA



0,2 km PRESALIDA - SALIDA

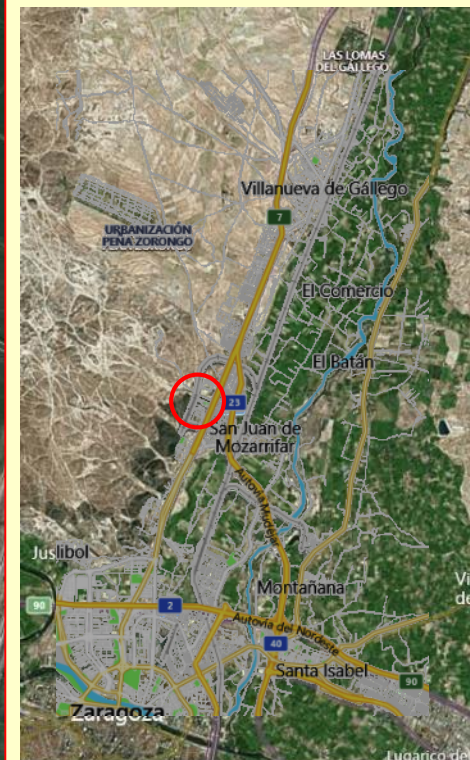

La Organización no se hace responsable de los daños físicos y/o morales que puedan sufrir los participantes en el transcurso de la prueba o como consecuencia de ésta, pero se contará con la debida asistencia sanitaria.



ACADEMIA GENERAL MILITAR

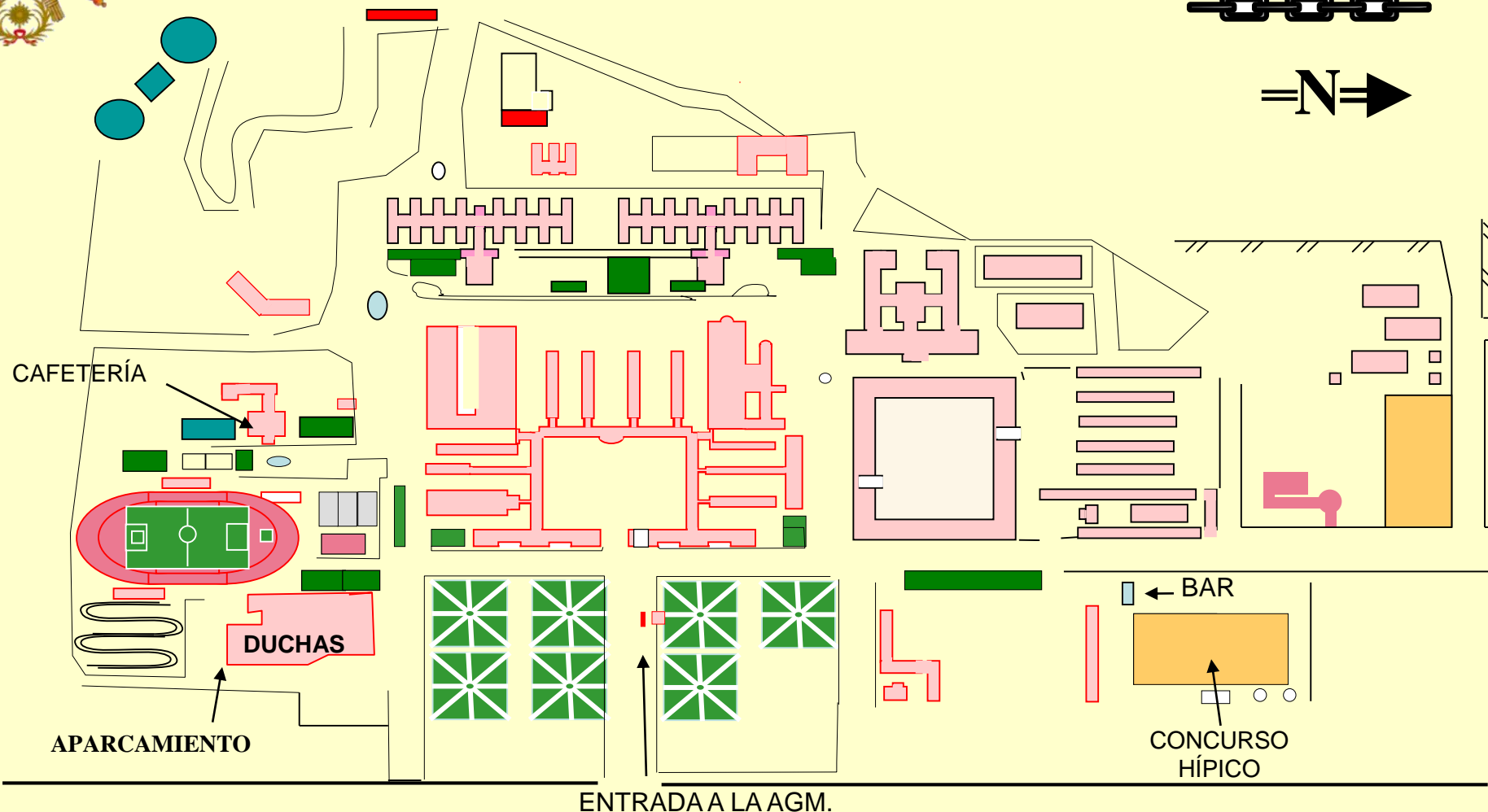
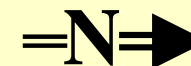

CARRETERA DE HUESCA

La Organización no se hace responsable de los daños físicos y/o morales que puedan sufrir los participantes en el transcurso de la prueba o como consecuencia de ésta, pero se contará con la debida asistencia sanitaria.

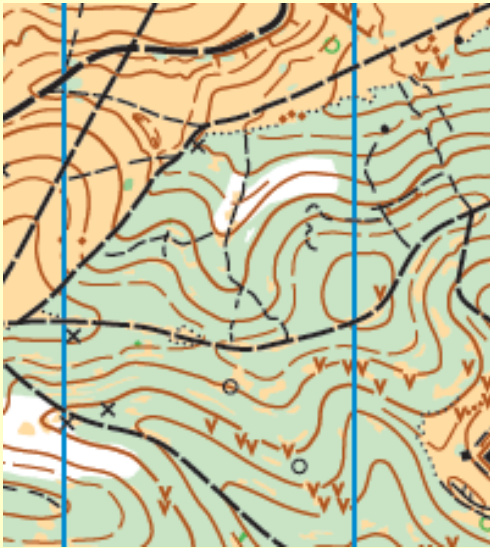

DETALLES DEL TERRENO

- Terreno abierto y pinar de reforestación.
- Gran detalle de vegetación en las zonas abiertas.
- Multitud de agujeros y objetos especiales (alambradas, postes, hitos...).
- Tupida red de caminos y sendas que multiplican las elecciones de rutas.

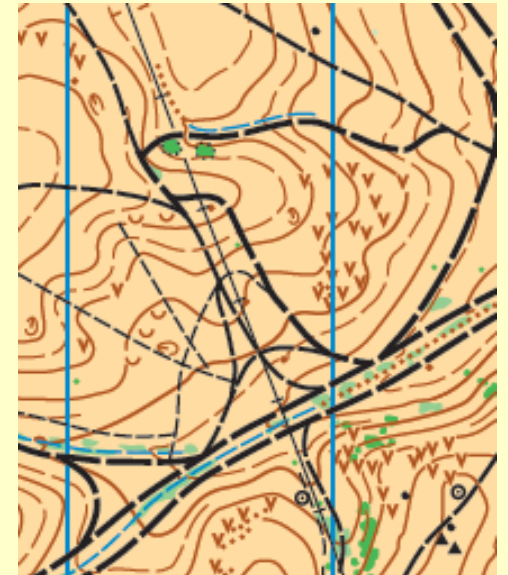
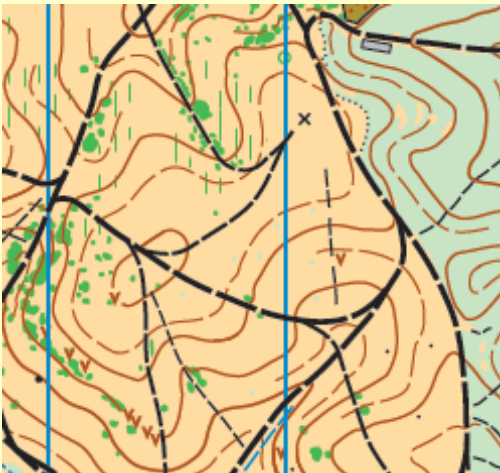

INFORMACIÓN FÍSICO-TÉCNICA

CATEGORÍA	DISTANCIA	DESNIVEL	Nº DE CONTROLES
ME	8,7 km	320 m	27
M55	4,4 km	125 m	17
M45	5,9 km	190 m	18
M35	7,7 km	270 m	25
M21	6,6 km	220 m	19
M20	4,5 km	135 m	15
M16	4,3 km	120 m	12
M14	3,2 km	100 m	13
OPEN	3,3 km	90 m	13
MF12	2,7 km	50 m	14

CATEGORÍA	DISTANCIA	DESNIVEL	Nº DE CONTROLES
FE	6,6 km	200 m	19
F55	2,9 km	110 m	12
F45	4,1 km	115 m	14
F35	4,5 km	125 m	12
F21	4,3 km	145 m	13
F20	4,0 km	110 m	9
F16	3,4 km	80 m	11
F14	2,4 km	30 m	12
FAMILIAR	2,7 km	50 m	15
PROMOCIÓN	2,1 km	50 m	13