



Liga aragonesa de Orientación  
2020 3ª prueba

# CAMPEONATO DE ARAGÓN DE ORIENTACIÓN 2020

en Orna – Sabiñánigo  
(Huesca) 4 de octubre de 2020



**TOLDOS Serrano**  
viste el interior, vive el exterior

**elksport**

976 292560  
www.ggonzalez.org  
Corredor de Seguros



**GOBIERNO  
DE ARAGON**



**ALTO GÁLLEGO**







# Presentación

**El próximo día 4 de octubre, domingo, celebraremos, en la localidad de ORNA – pedanía del municipio de Sabiñánigo- la tercera prueba de la Liga Aragonesa de Orientación a pie, valedera como CAMPEONATO DE ARAGÓN 2020**

**Una semana antes de celebrarse el Campeonato de España de Orientación, tendremos la oportunidad de participar en una prueba de nuestra Liga aragonesa, en un terreno variado – bosque, campos de labranza y zonas abiertas- con abundancia de microrrelieve..**

**En estas páginas tenéis la información básica para esta carrera, el 5 de OCTUBRE, que se realizará con los protocolos y las condiciones especiales dictadas en torno al COVID 19.**

**Os esperamos en ORNA**

**CLUB IBÓN DE ORIENTACIÓN. Organizador**







# PROGRAMA

**Día 4 DE OCTUBRE DE 2020**

- 9:00**      **Apertura de SECRETARÍA en el local social de la pedanía.**
- 9:30**      **SALIDA del primer corredor.**
- 12:00**    **SALIDA del último corredor.**
- 14:30**    **Cierre de meta.**







## CATEGORÍAS

Las categorías de la carrera son las aprobadas en la asamblea de FARO para la Liga Aragonesa 2020.

M – E

F – E

M – 21

F – 21

M – 35

F – 35

M – 45

F – 45

M – 55

F – 55

M – 20

F – 20

M – 16

F – 16

M – 14

F – 14

OPEN

FAMILIAR

PROMOCIÓN M/F-12

**TOLDOS Serrano**  
viste el interior, vive el exterior

**elksport**

976 292560  
www.jgonzalez.org  
Corredor de Seguros

**GOBIERNO DE ARAGON**



**ALTO GÁLLEGO**







## Características del terreno

**La escala del mapa será de 1:10.000, 1:7.500 y 1:5.000, en función de las categorías, y equidistancia 5 m.**

### Características del terreno:

*El mapa esta situado entre los 750 Y 800 metros de altitud, y es bastante destacable su microrelieve, con abundantes cotas y pequeñas vaguadas, probablemente de origen glaciar. La vegetación está muy determinada por la orientación del terreno, y debido al microrrelieve que mencionábamos trae consigo una vegetación en continuo contraste.*

*A lo largo de todo el mapa hay matorral de boj, que al no ser espinoso y además limitar el crecimiento de otras especies permite que el terreno sea fácilmente transitable, incluso en zonas de umbría. No hay apenas caminos o pistas forestales pues son zonas en las que el ganado se mueve con libertad monte a través.*

*Los mapas que van a emplearse se han realizado durante un periodo de tiempo amplio, siendo el común denominador de ellos la densidad de información y el alto nivel de detalle, a veces difícil de apreciar e interpretar. De ahí la reducción de las escalas.*

*La sinuosidad del terreno define un relieve muy rizado con sucesiones de vaguadas y pequeños detalles como collados y montículos que apenas alcanzan al metro de elevación. También están muy presentes los detalles aislados de vegetación y los elementos rocosos de pequeño tamaño, que también en ocasiones no llegan al metro de desnivel. Las sendas por lo general son poco visibles, y por lo tanto difíciles de identificar. Hay que ser cuidadoso en la navegación a fin de evitar una difícil relocalización sobre el mapa.*









## REGLAMENTO

- ☐ Será de aplicación el Reglamento de la Liga Aragonesa de Orientación a pie 2020 y, en su defecto, la normativa de la Federación Española de Orientación y la Federación Internacional de Orientación.
- ☐ Existirá un jurado técnico formado por tres personas designadas por la Federación Aragonesa de Orientación.
- ☐ Obligatorio SPORTIDENT.
- ☐ La carrera es puntuables para la Liga Aragonesa y CAMPEONATO DE ARAGÓN DE ORIENTACIÓN 2020.
- ☐ La carrera dispone de un **PROTOCOLO ESPECÍFICO COVID 19**, tal como establece la normativa del Gobierno de Aragón.







## ¿CÓMO LLEGAR a ORNA...?



La zona de competición se encuentra en el municipio de Sabiñánigo, a 12 kilómetros aproximadamente de la ciudad, al sur-oeste de la misma, y se accederá obligatoriamente desde la carretera nacional 330, en el Km. 617, a la altura de Hostal de Ipiés.

Desde ese punto existirá señalización hasta la zona de aparcamiento.

La zona de aparcamiento se encuentra 300 antes de llegar a la localidad de Orna.





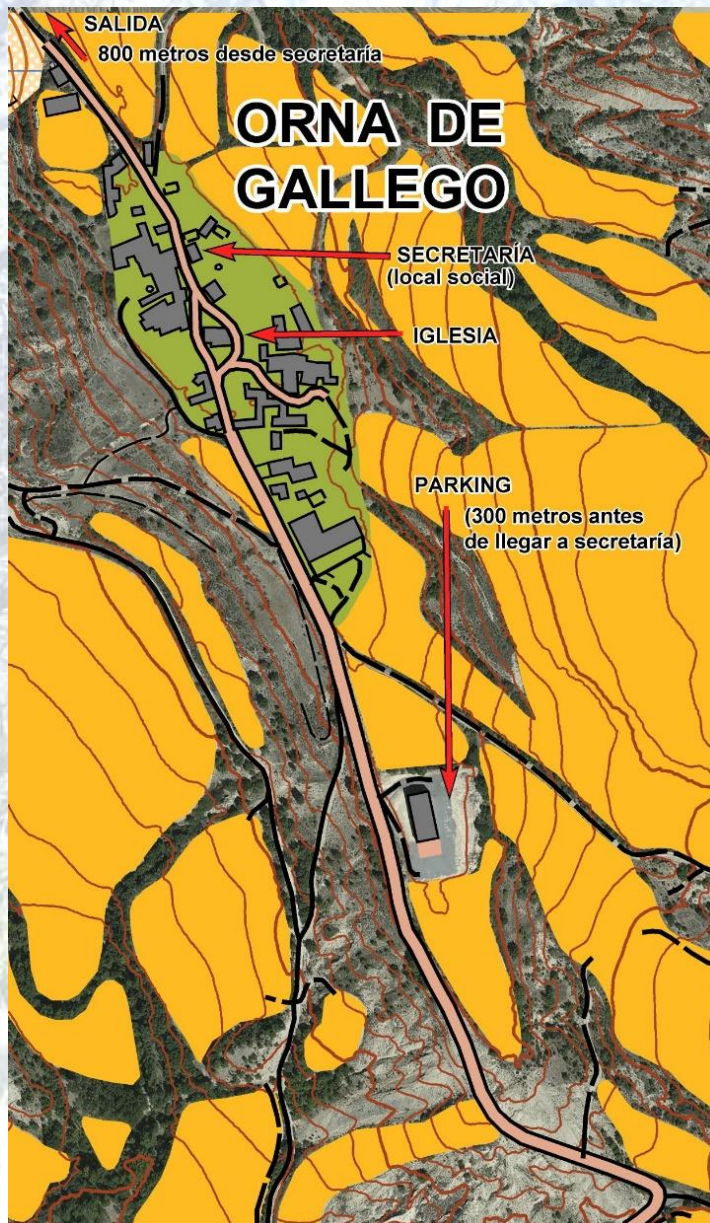

## ¿CÓMO LLEGAR...?

El aparcamiento se encuentra localizado en el área de una nave de industria agroalimentaria, 300 m. antes de llegar al núcleo de Orna. Estará prohibido acceder al pueblo con vehículo privado.

De la secretaría a la SALIDA y META hay 800 m -10 a 12 minutos andando-; desde el aparcamiento, de 15 a 20 minutos andando.

En la zona de aparcamiento, salida y llegada NO EXISTEN LUGARES DE ACOGIDA CUBIERTOS; es necesario prever la posibilidad de ir preparado individualmente para posibles inclemencias del tiempo.

**TOLDOS Serrano**  
viste el interior, vive el exterior

**elksport**

976 292560  
www.jgonzalez.org  
**JL**  
Corredor de Seguros

**GOBIERNO DE ARAGON**



**ALTO GÁLLEGO**







## INSCRIPCIONES y SALIDAS

Inscripciones abiertas hasta las 22:00 del miércoles 30 de septiembre de 2020 en web de FARO <https://webfaro.blogspot.com/> en el apartado inscripciones, ACCESO SICO.

**Para garantizar la distribución en el tiempo de las personas participantes y no generar concentración, existirán horas de salida determinadas, que se publicarán en la web de la carrera el viernes 2 de octubre.**

En el proceso de inscripción podrá solicitarse salir en horario “pronto”, “medio” o “tarde”. Todos los participantes que viajen en el mismo vehículo deberán solicitar el mismo grupo, con excepción de los adultos con niños/as pequeños, que podrán hacerlo en grupos distintos para conciliar la participación.

Todos los participantes deberán suscribir, en el momento de su inscripción, una **DECLARACIÓN EXENCIÓN RESPONSABILIDAD EN LA COMPETICIÓN**







# CUOTAS DE INSCRIPCIÓN

## CUOTAS FARO

TEMPORADA 2.020	Sin licencia FEDO	Con licencia FEDO	Alquiler SPORTident
<b>CATEGORÍAS COMPETITIVAS</b>			
<i>Nacidos en 2003 y años anteriores</i>	12 €	10 €	Máximo 2 €
<i>Nacidos en 2004 y años posteriores con licencia JDEE Aragón</i>	2€		Máximo 2 €
<i>Nacidos en 2004 y años posteriores sin licencia JDEE Aragón</i>	6 €	4 €	Máximo 2 €
<b>OPEN</b>			
<i>Nacidos en 2003 y años anteriores</i>	12 €	10 €	Máximo 2 €
<b>PROMOCIÓN</b>			
<i>Nacidos en 2003 y años anteriores</i>	5 €	3 €	Máximo 2 €
<i>Nacidos en 2004 y años posteriores</i>	2 €		Máximo 2 €

**LAS INSCRIPCIONES FUERA DE PLAZO TENDRÁN UN RECARGO DE 3€, EXCEPTO PROMOCIÓN Y OPEN**

**TOLDOS Serrano**  
viste el interior, vive el exterior

**elksport**

976 292560  
www.jgonzalez.org  
Corredor de Seguros

**GOBIERNO DE ARAGON**



**ALTO GÁLLEGO**





Consultas de cualquier tipo a  
[fparis@unizar.es](mailto:fparis@unizar.es)

Actualización y noticias de la carrera se  
publicarán en  
<https://webfaro.blogspot.com/>  
y [www.clubibon.es](http://www.clubibon.es)

