

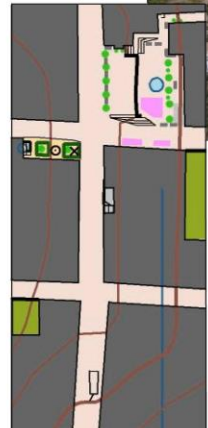

XVII Trofeo Acacyr Mágina

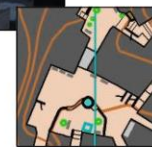

20,21 y 22 de agosto del 2021

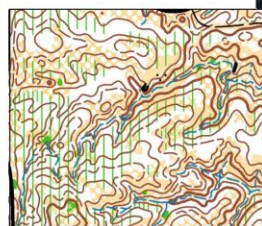

Cabra del Santo Cristo -- Lúdica Nocturna
Jarosas Media Distancia Liga Andaluza
Albanchez de Mágina -- Sprint Liga Andaluza
Jimena -- Sprint GPS orienteering



trofeoacacyr.wixsite.com/orientacion

FSM@2021

BOLETÍN 1

XVII TROFEO ACACYR-MÁGINA DE CARRERA DE ORIENTACIÓN

2 DÍAS Y 1 NOCHE DE CABRA 2021

IV PRUEBA DE LIGA ANDALUZA 2021

20,21 y 22 de AGOSTO

XVII Trofeo Acacyr-Mágina de carrera de orientación

2 + 1 de orientación

El trofeo Acacyr Mágina, la perla del verano orientador: 2 días y una noche en los que participantes y acompañantes podrán disfrutar tanto de las carreras y entrenamientos como del ambiente de la población de Cabra. ...volvemos en esta etapa COVID con un completo programa: 2 carreras Esprint (1 oficial y otra no oficial con el programa app GPS Orienteering), un entreno y 1 media distancia en zona nueva de nuestro terreno espectacular de la Jarosas. Además, como siempre, nuestra parte del programa complementaria: carrera lúdica nocturna el viernes, piscina gratuita todo el fin de semana, degustación de andrajos, tapeo del bueno y muy buen ambiente...todo por el mínimo precio. Una previa de lujo para los 5 Días de España en Cuenca... Nadie puede ofrecer más por menos. ¡Os esperamos!

PROGRAMA

Viernes 20 de agosto: "LA NOCHE"

18.00- 20.00 - Informaciones últimas en exterior de Sala de Exposiciones en Plaza de la Constitución.
21.00 - Bienvenida y carrera popular festiva por las calles de la localidad de Cabra .Categoría adultos y menores, con control sorpresa para la categoría de Adultos (sólo mayores 18 años), gentileza Pub Laura.
Durante todo el día: Entreno relevante Media Distancia en mapa de las Hermanillas.

Sábado 21 de agosto: "EL DÍA 1"

9.00 - Recepción participantes en Albanchez de Mágina, carrera Sprint Liga Andaluza
10.00- Primera salida, según protocolo COVID.
12.00 - Cierre de carrera.
Durante todo el día: Sprint GPS Orienteering en Jimena.

Durante toda la mañana el acceso a la piscina municipal de Cabra será gratuito para todos los orientadores. Entrada enseñando el mapa de Albanchez de Mágina (por protocolo COVID no se entregaran dorsales).

Domingo 22 de agosto: "EL DÍA 2"

8.30 – Recepción participantes en paraje de las Jarosas, carrera Media Distancia Liga Andaluza.

9.00 – Primera salida, según protocolo COVID.

13.00 – Cierre de Trofeo en la Plaza de la Constitución de Cabra del Santo Cristo.

13.30 – Degustación de andrajos, cortesía Restaurante Casa Herminia

*Salida antes de las 10 por posibilidad de calor, con la aprobación del Juez Controlador.

Durante toda la mañana se podrá acceder a la piscina municipal de Cabra, desde las 12 de la mañana.

Entrada enseñando el mapa de Jarosas Sur (por protocolo COVID no se entregaran dorsales).

PRUEBAS Y MAPAS

Carrera lúdica Nocturna

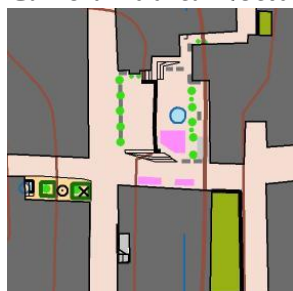

Mapa: Cabra del Santo Cristo, E 1:5000 equidistancia 5 m, normativa ISSOM, realizado por Ferran Santoyo en 2005, actualizado 2021. Registro FEDO: J-588-03

Trazado: Ferran Santoyo Medina. Score lúdico nocturno por la población de Cabra.

Carrera Sprint Oficial (valedera para calendario Sprint Liga Andaluza)



Mapa nuevo.

Mapa: Albánchez de Mágina. Escala 1:4000, equidistancia 2,5 m. Cartógrafo: Ferran Santoyo Medina, mayo 2019, actualizado 2021. Registro FEDO: J-2641-20.

Trazado: Ferran Santoyo Medina. Comentario del cartógrafo y trazador: sprint clásico de los pueblos de Sierra Mágina, con pequeñas calles, escaleras y un desnivel apreciable en algunas zonas que exigirá del corredor forma física y concentración y rapidez de decisión para no cometer pequeños errores o perder tiempo.

Carrera 2 Sprint - no oficial (app GPS Orienteering)



Mapa nuevo.

Mapa: Jimena. Escala 1:4000, equidistancia 2,5 m. Cartógrafo: Ferran Santoyo Medina, junio 2020, actualizado 2021. Registro FEDO: J-2642-20

Trazado: Ferran Santoyo Medina. Comentarios del cartógrafo y trazador: mapa urbano en vertiente con desniveles suaves o medios, zona de calles más estrechas y con escaleras, y otra más rectangular y lineal. 2 circuitos, largo y corto, donde primará la rapidez en la decisión y la concentración para no pasarse de calle o coger la equivocada. Y una buena ocasión para conocer un bonito pueblo más de nuestra comarca, teniendo presente está a solo 5 km de Albánchez, se puede

realizar este segundo sprint volviendo de Albánchez, y de forma más relajada.

Carrera Media Distancia (valedera Liga Andaluza)

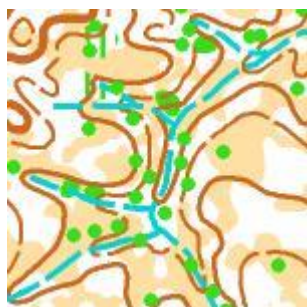

Mapa: Jarosas Sur, E 1:10.000, equidistancia 5 m, ISSOM 20018. Cartografía: Mario Rodríguez Martínez, año 2020-21. Registro FEDO: xxxx. Terreno de pinar con abundante detalle de curva y vegetación, desniveles moderados, penetrabilidad buena en general.

Comentario del Cartógrafo: el mapa está hecho con una cartografía muy distinta a los otros mapas de las Jarosas. Se ha puesto un exceso de detalle de vegetación (lentiscos) que va a aumentar la dificultad al bajar la legibilidad de la curva de nivel. Muy en la línea de las corrientes españolas de cartografía Rococó.

Trazado: Carlos Rescalvo Palomares. Comentario del Trazador: carreras con constantes cambios de dirección y de ritmo. En general rápidas, aunque habrá de leer muy bien la curva en

muchos tramos para evitar subir y bajar más de lo necesario. La concentración será fundamental durante toda la carrera para lectura precisa de relieve. Es fácil cometer errores en paralelo.

Entreno Media Distancia



Mapa: Las Hermanillas, E 1:10000, equidistancia 5 m, ISSOM 2000. Cartografía: Mario Rodríguez Martínez, año 2008. Registro FEDO: J-887-07 Terreno similar a Jarosas Sur, especialmente por su abundancia en lentiscos, hecho que lo hace muy indicado para entrenar y ver el tipo de arbusto, su disposición y forma de navegar entre ellos.

Entreno formato score, con cinta y número de baliza en la ubicación de cada control.

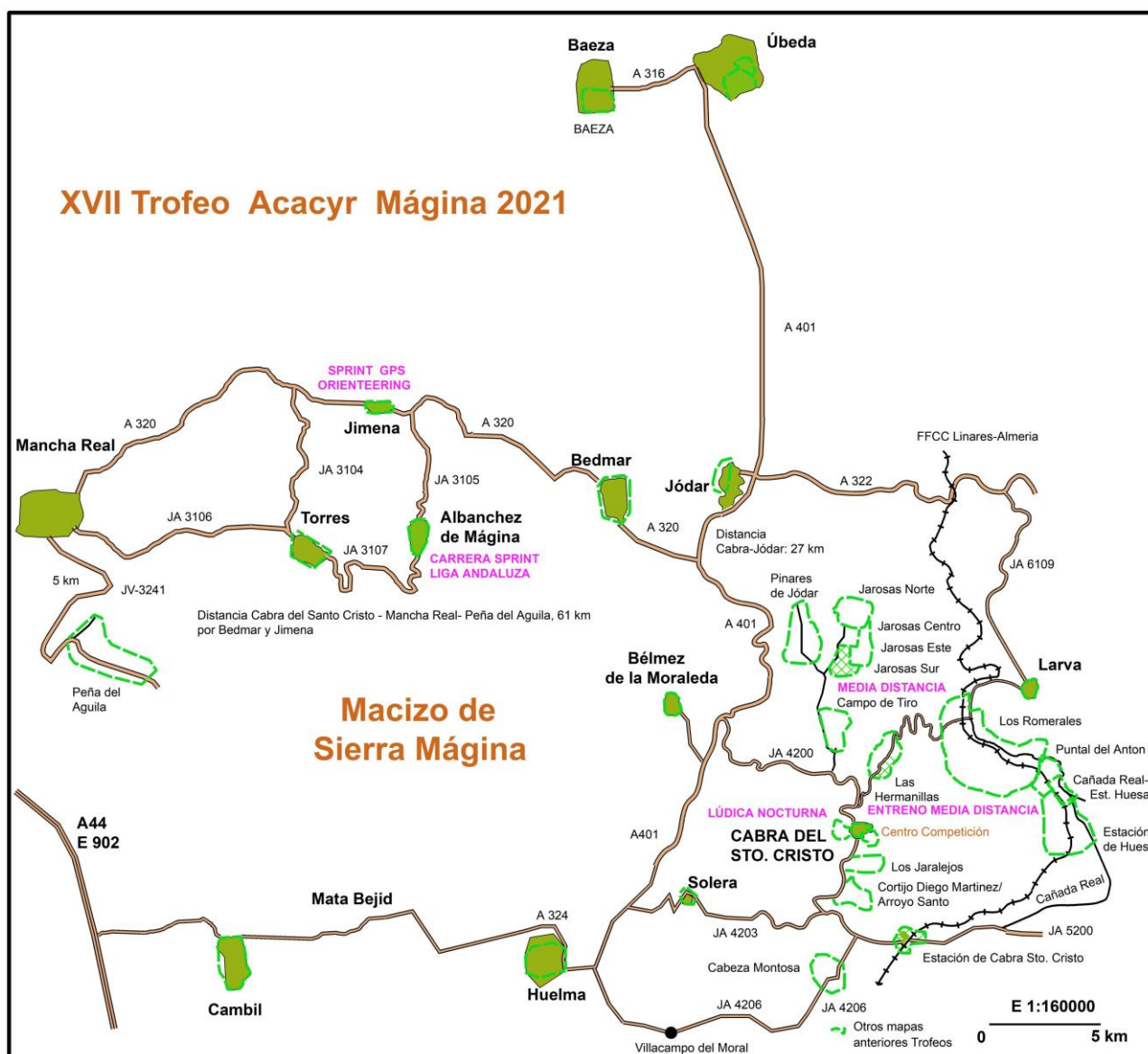

REGLAMENTOS DE LA PRUEBA

Reglamento FADO 2021 para competiciones de Liga Andaluza, y Reglamento general FADO para carrera de orientación.

CATEGORIAS DE COMPETICIÓN:

Liga Andaluza

- (M/F) ALEVIN..... Nacidos en 2009 y posteriores.
 (M/F) INFANTIL..... Nacidos en 2007 y 2008
 (M/F) CADETE..... Nacidos en 2005 y 2006
 (M/F) JUNIOR..... Nacidos entre 2001 y 2004 (ambos incluidos).
 (M/F) SENIOR B..... Sin límite de edad.
 (M/F) SENIOR A..... Categoría absoluta. Sin límite de edad.
 (M/F) VETERANOS 35.... Nacidos en 1986 y anteriores.
 (M/F) VETERANOS 45.... Nacidos en 1976 y anteriores.
 (M/F) VETERANOS 50 ... Nacidos en 1971 y anteriores.
 (M/F) VETERANOS 55.... Nacidos en 1966 y anteriores.
 (M/F) VETERANOS 65 Nacidos en 1956 y anteriores.

CATEGORÍAS DE PROMOCIÓN:

- OPEN AMARILLO, hasta los 14 años, nivel bajo.
- OPEN NARANJA, sin límite de edad, nivel bajo.
- OPEN ROJO, sin límite de edad, nivel medio-alto

DISTANCIAS, NÚMERO DE BALIZAS Y DESNIVELES

Se publicarán en el boletín final, en agosto del 2021.

HORAS DE SALIDA

Salida por agrupación de circuitos, con estación Start, según protocolo de salidas COVID.

SEGURO DE COMPETICIÓN:

La organización tramitará un seguro de accidentes para quienes no dispongan de Licencia Federativa en vigor y así lo hagan constar en el formulario de inscripción y con ello posibilitar su participación. **Todos los que se inscriban sin licencia deben facilitar el DNI en la inscripción.**

SISTEMA DE CONTROL DE TIEMPOS:

En las categorías oficiales (H y D) se utilizará exclusivamente el sistema de control electrónico Sportident. Quienes no hagan constar su número de pinza deberán correr con la asignada por la organización y hacer frente a su cuota. Se podrán alquilar a un precio de 3 euros un día, o 6 euros los dos días (+ fianza).

INSCRIPCIONES

Mediante el Sistema SICO de la FEDO

CUOTAS DE INSCRIPCIÓN XVII Trofeo Acacyr Mágina

	Sprint	Sprint sin licencia*	Media	Media sin licencia*
> 21 (Categorías oficiales)	7 €	9 €	10 €	12 €
< 20 (Categorías oficiales)	5 €	7 €	5 €	7 €
Open Amarillo	5 €	7 €	5 €	7 €
Open Naranja	7 €	9 €	7 €	9 €
Open Rojo	7 €	9 €	10 €	12 €

* Incluye seguro deportivo

Muy importante: los corredores sin licencia han de indicar nombre y apellidos, DNI y fecha de nacimiento. Sin estos datos no se puede tramitar la inscripción y por tanto no se considerará tramitada si falta alguno de estos datos.

Carrera lúdica Nocturna: 2 euros. Se ha de hacer inscripción en el sistema SICO, junto el resto de pruebas.

Esprint 2 No oficial: no hace falta inscripción, un día antes se anunciará el código para poder acceder desde la app del móvil GPS Orienteering Run, y se colgará en mapa con los dos recorridos en la web de la prueba, y cada uno la podrá hacer si lo desea de forma libre.

La organización prestará SI Card a quien no la tenga, previa fianza de 50 euros.

Ingreso en la cuenta

El número de cuenta es Bankia ES61 2038 3533 6860 0006 2436
Oficina 3533 Cabra del Santo Cristo

Se ha de indicar en el concepto TROFEO ACACYR 2021.

La fecha límite de inscripción será el viernes 13 de agosto a las 24:00 h. Sólo se aceptaran inscripciones posteriores si la organización y el Juez Controlador dan el visto bueno, y con un recargo de 5 euros.

Muy importante: Las inscripciones deberán abonarse antes del límite de inscripción. De lo contrario se cobrará recargo.

SERVICIOS COMPLEMENTARIOS

- **Piscina municipal de Cabra del Santo Cristo:** abierta viernes tarde, sábado y domingo mañana, entrada gratuita con el mapa el sábado y domingo.

APARCAMIENTO AUTOCARAVANAS

Se hará junto al Pabellón Polideportivo Municipal, como en ediciones anteriores.

ALOJAMIENTOS

RECORDAMOS QUE POR EL PROTOCOLO COVID-19 VIGENTE, NO DISPONDREMOS DE SUELO DURO EN EL PABELLÓN POLIDEPORTIVO MUNICIPAL DE CABRA DEL SANTO CRISTO

En Cabra del Santo Cristo:

Alojamientos Sol de Mágina www.soldemagina.es

Habitaciones de hotel o apartamentos equipados con cocina para grupos. Tl. 639378956, Sr. Antonio Morante. Mail: info@soldemagina.es

Complejo Vergilia www.complejovergilia.com. Llanos de la estación de Cabra, s/n. Gran complejo con restaurante, piscina, casas rurales, zonas recreativas, etc. Manuel García Molina, Tl 953120402, 699759148.

Happy Aventura Cámping -Albergue La Estación, Estación de Cabra del Santo Cristo. Albergue con 40 plazas, cabañas de madera, 30 plazas para caravanas y zona de acampada para tiendas. Piscina. Antonio Peláez Andújar. Tl. 669572041. Mail: happyaventura@yahoo.com

Alojamientos privados en casa particular, Cabra del Santo Cristo:

Rafaela Molina, 633323305

Ana Méndez García 953397164 ; 6222440291. Mail: anamendez65@hotmail.com

ORGANIZACIÓN

Como siempre, el staff técnico Cabra para que disfrutéis de la orientación y el ocio.

Director de la prueba: Ferran Santoyo Medina

Controlador FADO: Mario Rodriguez Martinez

Salidas: Mario Rodriguez Martinez y Carlos Rescalvo Palomares.

Llegadas: Pedro Alfaro Baena.

Sportident: Manuel López Listan

JURADO TÉCNICO

Organización: Carlos Rescalvo Palomares.

Controlador FADO: Mario Rodriguez Martínez

Club: a designar una vez completadas inscripciones

Corredor: a designar una vez completadas inscripciones

Información prevención COVID durante la competición

Clausula COVID Formulario de Localización Personal La nueva normalidad nos exige a la hora de organizar una prueba el cumplimiento de una serie de protocolos. Protocolo aprobado por la junta de Andalucía para el deporte de la Orientación podéis descargarlo en este enlace: [Protocolo COVID FADO](#)

En lo relativo a la inscripción, todos los participantes aceptan mediante la inscripción al evento la CLÁUSULA COVID-19 DE INSCRIPCIÓN Y PARTICIPACIÓN EN COMPETICIONES Y ACTIVIDADES DE LA FEDERACIÓN ESPAÑOLA DE ORIENTACIÓN tal como se muestra en el Anexo I. Consentimiento Informado.

Por otro lado, siguiendo las medidas sanitarias de regreso a la competición, se exige, que además del Consentimiento Informado, antes de la entrada en el centro de competición se habrá entregado relleno y firmado el Formulario de Localización Personal, se adjuntan los enlaces para su descarga en este mismo Boletín. Para evitar aglomeraciones y extremar las medidas de seguridad sanitaria, la entrega del FLP relleno y firmado se realizará a través del siguiente correo: trofeoacacyr@gmail.com

Se ruega se realice en el momento de la inscripción. El plazo de presentación de dicho formulario finalizara el lunes 10 a las 24h. En caso de no presentarlo, no se podrá participar. Si se detecta que un corredor se saltase alguno de estos pasos, será descalificado de la competición y sancionado deportivamente, dando parte a las autoridades competentes.

El FORMULARIO DE LOCALIZACIÓN PERSONAL (FLP) se puede descargar en diferentes formatos desde los siguientes enlaces:

- Formulario Localización PDF

- Formulario localización WORD

- Formulario localización PDF autorrellenable

Renombrar documentos descargados y firmados antes de enviar.

INFORMACIÓN DE MEDIDAS GENERALES DE PREVENCIÓN POR COVID-19 DURANTE LA COMPETICIÓN

Para facilitar la prevención de la transmisión del virus y en cumplimiento de las medidas sanitarias recomendadas les recordamos a los participantes que tengan en cuenta las siguientes medidas, además de otras que pudieran comunicarse posteriormente en adaptación a nuevas normativas sanitarias que puedan surgir.

ASPECTOS GENERALES:

- 1) El sistema de inscripción se hará en su totalidad online y el pago se realizará por transferencia bancaria. No se admitirá la gestión y/o pagos en metálico para evitar contactos.
- 2) Mantenimiento del distanciamiento social al menos de dos metros además de llevar obligatoriamente mascarilla (mínimo quirúrgica).
- 3) Se deberá mantener una buena higiene de manos, usando para ello los dispensadores de geles hidroalcohólicos ya bien sean personales (propios) y lo que los que la organización disponga en el centro de competición, zonas de salida y zonas de meta.
- 4) No está permitido compartir ningún tipo de material deportivo siendo necesario desinfectarlo previamente en caso de tener que hacerlo por causa de fuerza mayor.
- 5) Si hubiese material cedido o alquilado por la organización (como las tarjetas electrónicas), se entregarán desinfectadas.
- 6) La organización no facilitará avituallamiento. Se recomienda que cada corredor tenga el suyo propio, tanto líquido como sólido. Tampoco está permitido el compartir comida y bebida.
- 7) En el centro de competición (carpas portátiles y zona de cronometraje) los responsables de esta función deberán estar separados al menos dos metros con mascarilla entre ellos y también estarán separados al menos dos metros con los participantes de la prueba. Las incidencias puntuales serán tratadas por un flujo distinto al habitual. En todo momento se intentará reducir la estancia en dicha zona para limitar el número de personas.
- 8) En la zona de salida se reducirá también el número de personas por minuto que salgan, de forma que sea posible mantener al menos dos metros entre los participantes de la misma hora de salida. En este punto deberán llevar la mascarilla hasta el momento que inicie la prueba (cruce la línea de salida) en que podrá guardarla, volviéndose a ponérsela una vez cruzada la línea de meta.
- 9) En los alrededores de dichas zonas (centro de competición y zona de salida) los que intervengan en la organización deberán velar por el cumplimiento de las normas preventivas de contagio COVID 19 (distanciamiento social, evitar aglomeraciones, uso de mascarillas, en caso de toser o estornudar hacerlo en flexura del codo). Se recordará mediante cartelería o megafonía las medidas sanitarias de prevención de la transmisión del virus.

RECOMENDACIONES ESPECÍFICAS:

- 1) Se limitará el aforo según las normas vigentes dictadas por la autoridad sanitaria para las reuniones al aire libre.
- 2) Se elaborará una lista de verificación de recomendaciones generales y específicas.
- 3) Se establecerá un listado donde no sólo estarán los deportistas sino también todos los equipos de trabajo y/organización, autoridades, limpieza, seguridad, jueces, técnicos y voluntarios colaboradores. Este listado se conservará durante 14 días.
- 4) Todos los participantes y miembros de la organización deberán cumplimentar el formulario de localización personal entregado previamente a la entrada al centro de competición, que se conservará 14 días.
- 5) Igualmente se insistirá a todas las personas participantes de la prueba, así como miembros de la organización, a realizarse auto-check COVID 19
- 6) Se tomará la Temperatura a todos los miembros de la organización y en la pre-salida a todos los participantes de la prueba, que deberá registrarse en un listado. Si la temperatura fuese igual o superior a 37,5 °C en dos determinaciones en 5 minutos de diferencia los participantes no deberán realizar la prueba.
- 7) Se desinfectarán todos los materiales (de uso y contacto frecuente en zonas de salida y zonas de meta) con anterioridad a la colocación y después del uso el día de la competición. Sustancias desinfectantes utilizadas para el material: Hipoclorito sódico al 0,1%, Etanol al 62-71% y Peróxido de Hidrógeno al 0,5
- 8) Los objetos y herramientas de trabajo deberán ser personales y no es recomendable compartirlos.
- 9) Zona de salida:
 - El corredor deberá llevar la mascarilla en la zona de salida hasta el momento de comenzar la prueba.
 - La descripción de los controles se encontrará troquelada en el mapa para su uso personal.
 - La entrega de mapas se realizará individualmente en la salida por un miembro de la organización de la prueba (portando guantes).
 - Todos los corredores deberán desinfectarse las manos antes de entrar en la zona de pre-salida con el gel dispuesto por la organización en ese lugar. Un miembro de la organización velará por el cumplimiento de esta norma.
 - En la zona de salida también se dispondrá de gel desinfectante, previo al paso a las estaciones electrónicas de “limpiar” y “comprobar” para la pinza SI (SportIdent) o SIAC. Dichas estaciones serán desinfectadas con frecuencia.
 - Se deberá mantener entre los participantes y los miembros de la organización la distancia mínima de seguridad (dos metros).
- 10) Durante la carrera: Los corredores han de tratar de mantener la distancia de seguridad.
- 11) Fin de carrera:
 - Al cruzar la línea de meta el corredor deberá ponerse su mascarilla antes de descargar el recorrido en la zona habilitada para ello.
 - Todos los corredores deberán desinfectarse las manos y la pinza SI o SIAC antes de entrar en la zona de descarga con el gel dispuesto por la organización en ese lugar. Un miembro de la organización velará por el cumplimiento de esta norma. Así mismo la estación de descarga será desinfectada con frecuencia.
 - El área de espera de descargas se dispondrá en línea con separación de dos metros entre cada puesto de espera. La impresora de parciales estará alejada de la base de descarga y el tique será recogido por el participante, primando la limpieza y seguridad sin otro contacto externo.

- Se instará a los corredores a que abandonen de forma inmediata la zona de meta y descarga a fin de evacuar la zona y mantenerla libre de aglomeraciones.
- Los resultados y la clasificación se mostrarán exclusivamente online para evitar la acumulación de competidores (ni en papel ni en pantalla de TV).
- En el caso de que una persona (sea participante o miembro de la organización supere o tenga 37,5º, o presente síntomas compatibles con COVID-19) no podrá acceder al centro de competición, y se procederá a notificándolo a los servicios sanitarios de la prueba y ofreciéndole el teléfono COVID-19 de la Junta de Andalucía (900 400 061/955 54 50 60).
- La organización se reserva el derecho de modificar, suspender o cancelar el programa por motivos meteorológicos o causa de fuerza mayor.
- El montaje logístico será lo más sencillo posible, no habiendo ceremonia de entrega de premios.

Consentimiento Informado

NOMBRE DE LA PRUEBA: Trofeo Acacyr Mágina (Prueba de liga andaluza)

FECHAS: 20,21 y 22 de agosto de 2021

LUGAR: Cabra del Santo Cristo (Jaén)

MODALIDAD DEPORTIVA: Orientación a pie

1. Que mi inscripción a esta prueba, o la de mi representado (en el caso de menores de edad) implica la aceptación de este documento en todos sus puntos.
2. Que conozco y acepto íntegramente el Reglamento y Normas reflejadas en el Boletín de la Prueba, y acepto lo establecido en los reglamentos oficiales de la IOF (Federación Internacional de Orientación), FEDO (Federación Española de Orientación) FADO (Federación Andaluza de Orientación) en vigor.
- 3.- Que conozco y acepto el protocolo publicado por la FEDO relación con la presencia y participación en pruebas deportivas generado con ocasión de la crisis sanitaria del COVID-19.
4. Que me encuentro, o mi representado/a representado (en el caso de menores de edad) se encuentra, en condiciones físicas adecuadas y suficientemente entrenado/a para participar voluntariamente en esta competición de la modalidad deportiva de Orientación.
5. Que no padezco, o mi representado/a representado (en el caso de menores de edad) no padece, enfermedad, defecto físico o lesión que pueda agravarse y perjudicar gravemente la salud al participar en esta competición de la modalidad deportiva de Orientación.
6. Que si padeciera, o mi representado/a representado (en el caso de menores de edad) padeciera, algún tipo de lesión, defecto físico o cualquier otra circunstancia que pudiera agravarse o perjudicar gravemente la salud, al participar en esta competición de la modalidad deportiva de Orientación, lo pondré en conocimiento de la Organización, aceptando las decisiones que al respecto se adopten por los/as responsables del evento.
7. Asumo los peligros y riesgos derivados de mi participación, o de mi representado/a (en el caso de menores de edad), en esta actividad deportiva, tales como, caídas; colisión con vehículos, participantes, espectadores; condiciones climáticas extremas y de humedad; estado de los viales, carretera y tráfico, (el presente enunciado tiene el carácter meramente indicativo). Respetaré en todo momento las normas de circulación como cualquier otro peatón, siendo responsable de mi propia seguridad en relación con el tráfico urbano.
8. Que me encuentro, o mi representado/a (en el caso de menores de edad) se encuentra en posesión de la licencia federativa en vigor. En caso contrario lo haré constar en el momento de la inscripción, abonando el canon correspondiente del seguro deportivo de la prueba para cada uno de los días de participación.
9. Acepto cualquier decisión que cualquier responsable de la carrera (Jueces, Médicos, ATS, Técnico de la Organización) adopte sobre mi habilidad, o la de mi representado/a, para completar esta competición de la modalidad deportiva de Orientación, con seguridad y sin riesgo para la salud.

10. Autorizo al Club Deportivo Orientación Villacarrillo para usar cualquier fotografía, filmación, grabación o cualquier otra forma de archivo de mi participación o la de mi representado/a, en este evento, sin derecho a contraprestación económica.

11.- Que eximo al Club Deportivo Orientación Villacarrillo y a cualquier persona física o jurídica vinculada con la organización de la prueba, de las responsabilidades derivadas de cualquier accidente causado tanto por motivo de hechos de la circulación, como por accidentes deportivos.

12.- Que eximo a los anteriormente citados de cualquier perjuicio que, por motivos de salud, pudieran derivarse de mi participación, asumiendo personalmente el riesgo inherente para la salud que supone el esfuerzo físico requerido para la participación en esta prueba.

13.- Que eximo a los anteriormente señalados de cualquier responsabilidad que de la participación en la prueba pudiera derivarse, tal como pérdida o deterioro de objetos personales, por robo, extravíos u otras circunstancias.

14.- Que existe la posibilidad de sufrir un accidente deportivo inherente a la práctica de la carrera, asumiendo personalmente la responsabilidad de los accidentes que pudiera causar a cualquier participante de la prueba, excluyendo a la Organización de cualquier responsabilidad derivada de estos accidentes.

15- Que existe la posibilidad de causar un accidente a un tercero ajeno a la prueba, asumiendo personalmente la responsabilidad íntegra de este accidente y excluyendo a la Organización de cualquier responsabilidad derivada de estos accidentes.

16.- Que declaro conocer y haber recibido información sobre los riesgos propios de la participación en esta prueba, estando satisfecho de la información recibida, pudiendo haber formulado las preguntas convenientes y aclaradas todas mis dudas.

Cabra del Santo Cristo, a 15 de agosto de 2021

El/la participante inscrito/a

Participación con animales de compañía.

En aplicación del artic. 20.3 de la NORMATIVA 2021 LIGA ANDALUZA O-PIE Y SPRINT la participación acompañados de perros debe ser informada por el deportista en el apartado de observaciones de SICO en el momento de la inscripción.

Los participantes, acompañados de animales de compañía, saldrán por un pasillo paralelo a los cajones de salida (con estructura similar a las salidas tarde), para evitar así coincidir con los otros participantes del mismo minuto en los cajones de salida.

Se advierte que el poseedor de un animal es responsable de los perjuicios que causare, aunque se le escape o extravíe, y deberá responder ante una posible infracción de la Ley de Caza, o de los daños o perjuicios que pudieran ocasionar al medio ambiente y/o a terceros. La organización no se hará responsable de los incumplimientos de aquellos participantes o acompañantes que no observen esta prohibición, ni por parte de terceros ajenos a la prueba que acudan a dicha zona sin tener nada que ver con el desarrollo del evento.

Se ruega a todos los participantes la máxima colaboración. Disfrutemos con nuestras mascotas.

ORGANIZAN:



Excmo. Ayuntamiento
Cabra del Santo Cristo



Federación Andaluza
de Orientación



Asociación Cultural Cerdá y Rico



Exc. Ayuntamiento de Albalánchez de Mágina



Club Deportivo de Orientación
Villacarrillo



Ayuntamiento de Jimena

PATROCINAN:



Junta de Andalucía



C/ La Palma nº25. Telf. 953 397 217
Cabra del Santo Cristo (Jaén)



El programa puede sufrir modificaciones según situación de la COVID-19, o indicación de las autoridades competentes.

INFORMACIÓN EN LA PÁGINA WEB DEL TROFEO:
trofeoacacyr.wixsite.com/orientación

Y en la página de la FADO:
www.web-fado.com