

23-24
OCT
2021

organiza

O-nuba

Liga Andaluza de O-Pie
Liga Extremeña de O-Pie



Hornos de cal,
El Valle Escondido y
Balcón de La Sierra

colaboran



Excmo. Ayuntamiento de
Santa Ana la Real



Excmo. Ayuntamiento de
Alájar



Excmo. Ayuntamiento
Linares de la Sierra



2 sprint y media distancia



Índice

- ★ Presentación de la prueba
- ★ Organización y organigrama ejecutivo
- ★ Programa
- ★ Inscripciones
- ★ Información técnica y cartografía
- ★ Localizaciones
- ★ Premios
- ★ Otras informaciones





Introducción a la prueba

En 2020, el Cohu se embarcó en la difícil tarea de reiniciar el calendario de pruebas de la liga andaluza de orientación tras el parón impuesto por la pandemia. Huelva acogió el regreso de la competición en septiembre de 2020. Un año después de aquello, los orientadores volvéis a tener una cita con la orientación en nuestra tierra; esta vez, en un lugar mágico de la provincia de Huelva. Será el fin de semana del 23 y 24 de octubre.

El evento se ha organizado en torno a dos sprints y una carrera de media distancia valederas para la liga andaluza de orientación y también serán puntuables para la liga extremeña. El Trofeo O-nuba será un recorrido por un horno de cal, un valle escondido y un mirador incomparable a la sierra; o lo que es lo mismo, disfrutaremos de dos carreras laberínticas por las localidades de Alájar y Linares de la Sierra y una prueba de media distancia en el paraje de Alcornocuellano (Santa Ana La Real).

El Trofeo O-nuba ha sido posible gracias a la implicación de los ayuntamientos de los tres municipios donde se desarrollan las carreras, el respaldo de la Diputación de Huelva y una serie de patrocinadores privados que han puesto su granito de arena para que un año más, la provincia de Huelva sea escenario de una competición de primer nivel de orientación.



Organización

Organigrama de la prueba

Directora de la prueba	Irene Rodríguez
Codirector	Sergio Martín
Dirección Técnica	Yolanda Pérez
Juez Controlador	Juan Daniel Iglesias
Cartografía Director Seguridad y Protocolo COVID-19	José Manuel Gálvez
Jefe de los Colocadores	José Pérez de Ayala Recasens
Oficial seguridad	José Ángel Sánchez
Cronometraje	Daniel Rufo
Inscripciones	Antonio Martínez
Logística	Equipo COHU
Prensa y RRSS	Silvia Tubio Ashley Shoemaker





Programa

Sábado 23 de octubre

Apertura centro de competición (aparcamiento Linares de la Sierra): 9:00 h

MAÑANA: Sprint- Linares de la Sierra: 10:00h salida del primer corredor.

Cierre de meta: 12:30 h

TARDE: Sprint- Alájar: 17:00h salida del primer corredor.

Cierre de meta: 19:30 h

Domingo 24 de octubre

Apertura centro de competición (parque de aventuras Alcornocuquellano):
9:00 h

MAÑANA: Media distancia- Alcornocuquellano: 10:00h salida del primer
corredor.

Cierre de meta: 14:00 h



Inscripciones

Todas las inscripciones se realizarán a través de la plataforma SICOFEDO (www.sico.fedo.org). Con la inscripción, la organización da por hecho que el participante conoce el protocolo COVID-19 y acepta el consentimiento informado y la cláusula COVID-19 de inscripción y participación en competiciones y actividades de la Federación Andaluza de Orientación (FADO)", (ver Anexos al final del Boletín 1).

FECHA FIN DE INSCRIPCIONES: 17 DE OCTUBRE

****Para formalizar la inscripción también será necesario enviar el "Formulario de Localización Personal (FLP)" firmado.****

Cuotas de inscripción

CATEGORIAS	CON LICENCIA			SIN LICENCIA		
	SPRINT	2 SPRINTS	MEDIA	SPRINT	2 SPRINTS	MEDIA
>21 Categorías oficiales	7€	14€	10€	10€	20€	12€
<20 Categorías Oficiales	5€	10€	5€	8€	16€	8€
Open Amarillo	5€	10€	5€	8€	16€	8€
Open Naranja	5€	10€	8€	8€	16€	9€
Open Rojo	5€	10€	10€	8€	16€	12€

Forma de pago

Los ingresos para formalizar las inscripciones deberán realizarse en el siguiente número de cuenta de Open bank, incluyendo en el concepto el nombre del corredor y el club.

Beneficiario: Club Orientación de Huelva, con dirección fiscal en Avenida Santa Marta 4 21005 Huelva

ES84 0073 0100 5004 8678 2197

Una vez realizada la transferencia, mandar un justificante a inscripcionescohu@gmail.com





Información técnica

Sprint: Linares de La Sierra

COMENTARIOS DE LA TRAZADORA

Mapa nuevo realizado por Jose Manuel Gálvez (RescNav), con equidistancia 2,5 m y escala 1:4000. Un pueblo serrano con inigualable encanto custodiará desde su plaza de toros, la cual queda integrada en su casco urbano, un abanico de balizas por doquier. A través de sus calles y recovecos avanzaremos por los diversos recorridos hasta alcanzar la ansiada meta.

Este sprint se caracteriza por los cambios de dirección y el desnivel. Ningún recorrido es igual a otro de diferente categoría por lo que se ruega comprobar atentamente el número de control antes de dar por válido el pitido al picar. Se recomienda calzado blando para correr por estas calles empedradas y de tierra dura.



RECORRIDO	CATEGORÍA	DISTANCIA	DESNIVEL	Nº CONTROLES
R23	OPEN AMARILLO	0,9	35	12
R24	OPEN NARANJA	1,2	55	15
R25	OPEN ROJO	1,8	85	17
R2	F-12	1,2	50	12
R1	M-12	1,3	50	14
R4	F-14	1,4	70	14
R3	M-14	1,5	70	16
R6	F-16	1,6	75	17
R5	M-16	1,7	80	17
R8	F-20	1,9	85	19
R7	M-20	2,1	95	20
R10	F-21B	1,8	80	18
R12	M-21B	2,0	90	19

RECORRIDO	CATEGORÍA	DISTANCIA	DESNIVEL	Nº CONTROLES
R9	F-21A ELITE	2,1	95	21
R11	M-21A ELITE	2,3	110	24
R14	F-35	1,9	90	20
R13	M-35	2,2	100	21
R16	F-45	1,8	80	18
R15	M-45	2,0	85	20
R18	F-50	1,7	75	17
R17	M-50	1,8	80	19
R20	F-55	1,3	60	16
R19	M-55	1,7	75	18
R22	F-65	1,0	30	15
R21	M-65	1,4	65	17





Cartografía

Sprint Linares de La Sierra

Mapa de nueva ejecución (junio 2021)
Normativa ISSprOM, escala 1:3000, equidistancia 2.5 metros
Cartógrafo: JM Gálvez (RescNav)

Esta bellísima y pequeña villa de la sierra se desarrolla de norte a sur en distintos niveles, con un desnivel apreciable desde la cota mínima (sur), a la máxima (norte). Entramado de calles enrevesado, empedrados espectaculares y callejones llenos de encanto. Supondrá todo un reto desde el punto de vista del trazado de los recorridos.

Calzado recomendado: Running

Polainas: No





Información técnica

Sprint Alájar

COMENTARIOS DE LA TRAZADORA

A los pies de la Peña Arias Montano nos espera otro precioso pueblo de la Serranía de Huelva y Picos de Aroche: Alájar. La elección de ruta en las categorías superiores será la clave porque se van a enfrentar a recorridos exigentes. Como no, el desnivel será nota predominante en la carrera por lo que se aconseja regular energías hasta el final.

Trazados divertidos en un mapa nuevo realizado por Jose Manuel Galvez (RescNav) en 2021, que harán las delicias de todos los orientadores que participen en la prueba.



RECORRIDO	CATEGORÍA	DISTANCIA	DESNIVEL	Nº CONTROLES
R23	OPEN AMARILLO	1,0	25	10
R24	OPEN NARANJA	2,0	75	14
R25	OPEN ROJO	2,9	90	19
R2	F-12	1,4	30	12
R1	M-12	1,4	50	12
R4	F-14	1,7	50	13
R3	M-14	2,2	65	14
R6	F-16	2,2	95	15
R5	M-16	2,5	90	17
R8	F-20	2,6	110	19
R7	M-20	2,8	115	19
R10	F-21B	2,6	110	19
R12	M-21B	2,9	115	19

RECORRIDO	CATEGORÍA	DISTANCIA	DESNIVEL	Nº CONTROLES
R9	F-21A ELITE	3,5	135	23
R11	M-21A ELITE	3,6	150	24
R14	F-35	3,0	125	20
R13	M-35	3,4	120	23
R16	F-45	2,5	85	20
R15	M-45	3,0	90	21
R18	F-50	2,0	65	18
R17	M-50	2,4	75	18
R20	F-55	2,0	60	13
R19	M-55	2,3	70	17
R22	F-65	1,8	55	12
R21	M-65	2,0	60	15





Cartografía

Sprint Alájar

Mapa de nueva ejecución (junio 2021)

Normativa ISSprOM, escala 1:4000, equidistancia 2.5 metros

Cartógrafo: JM Gálvez (RescNav)

El mapa abarca el casco urbano y algún camino aledaño y se desarrolla principalmente de este a oeste, con desniveles medios. Trazado de calles divertido con la zona más interesante en los alrededores de la iglesia y desarrollo de calles largas hacia el este. Arroyo encauzado y transitable con precaución en el límite sur del mapa.

Calzado recomendado: Running

Polainas: No





Información técnica

Media distancia Alcornoquellano- Santa Ana La Real

Esta carrera se realizará en el mapa de Alcornoquellano, con 2,4 Km² de extensión, realizado por Mario Rodríguez en 2014 con escala 1:10000, actualizado por Jose Manuel Galvez (RescNav) en 2021. Aunque sólo se usará una parte del mismo pues el elevado desnivel y la vegetación tan densa hace desestimar una parte importante del mismo.

Nos encontramos con un pequeña aldea, La Corte, perteneciente al término municipal de Santa Ana la Real, la cual hará de sus calles tramos de acceso entre controles en el trayecto de recorrido por el pueblo. Para ayudar a su lectura en los tramos de la población, se imprimirá una “lupa” a escala 1:5000.

Bosque reforestado, típico mediterráneo de encinas y pinos donde la carrera vendrá dificultada por el gran desnivel de sus colinas. Esto se ha tenido en cuenta para conseguir unos recorridos equilibrados

Al norte la pedanía de la Corte al Este la carretera Nacional, intransitable, serán fronteras al paso de los corredores.

Grandes cortafuegos serán guía en las carreras superiores que deben tener en cuenta la falta de penetrabilidad en los rallados y valorar agarrarse a elementos lineales para alcanzar los objetivos

La dureza del terreno no merma la belleza del paisaje serrano en algunos emplazamientos clave de esta época del año.

Zonas con suelo irregular. ¡Cuídense esos tobillos!



RECORRIDO	CATEGORÍA	DISTANCIA	DESNIVEL	Nº CONTROLES
R23	OPEN AMARILLO	1,8	90	9
R24	OPEN NARANJA	2,7	130	11
R25	OPEN ROJO	3,3	165	16
R2	F-12	2,8	125	12
R1	M-12	2,9	130	14
R4	F-14	3,2	130	14
R3	M-14	3,5	160	17
R6	F-16	3,3	175	17
R5	M-16	3,6	185	17
R8	F-20	3,0	180	18
R7	M-20	3,4	185	19
R10	F-21B	3,3	170	16
R12	M-21B	3,4	190	16

RECORRIDO	CATEGORÍA	DISTANCIA	DESNIVEL	Nº CONTROLES
R9	F-21 A	3,4	245	18
R11	M-21A	3,9	260	20
R14	F-35	3,2	220	17
R13	M-35	3,7	250	19
R16	F-45	3,1	175	16
R15	M-45	3,0	200	17
R18	F-50	2,5	140	15
R17	M-50	2,9	155	16
R20	F-55	2,4	140	14
R19	M-55	2,7	130	15
R22	F-65	2,3	110	13
R21	M-65	2,3	140	14

NOTA IMPORTANTE:

Esta información técnica podría sufrir alguna modificación de última hora por posibles trabajos forestales en la zona del mapa. De producirse algún cambio se comunicaría en el boletín final.



Información técnica

Media distancia Alcornoquellano- Santa Ana La Real

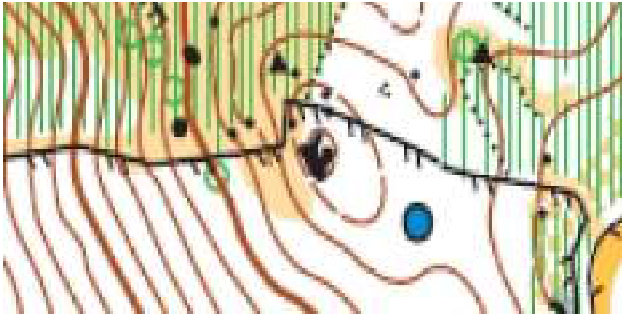

No habrá presalida, pero sí un largo recorrido desde la meta hasta el centro de competición. (Tiempo estimado andando: 15 minutos)

MAPA ANTIGUO

Alcornoquellano - La Corte de Santa Ana- Huelva

Escala 1:10.000
Equidistancia 5 m



Cartografía

Media distancia Alcornoquellano-Santa Ana La Real

Mapa Revisado. Primera edición: Mario Rodriguez
Revisión y actualización a normativa: Julio 2021
Normativa ISOM 2017-2, escala 1:10000, Equidistancia 5 metros.
Cartógrafo: JM Gálvez (RescNav)

Mapa principalmente de pinar en el que se ha visto reducida bastante la penetrabilidad por el monte bajo de jaras. Cantidad de detalles de piedra y curva de nivel de fácil lectura. Desniveles acusados. Importante la lectura de vegetación. Los verdes rallado 2 son duros, verdes 3 impasables y verdes 2 complicados. Se han cartografiado antiguos caminos de labores forestales, que apesar de estar bastante ocupados por la vegetación suponen una ayuda al desplazamiento al desarrollarse a curva de nivel. Símbolo utilizado: ISOM 508.003.



Calzado recomendado: Multitaco

Polainas: Que no se te olviden en el tendedero....



Localizaciones

Centro de competición y aparcamiento en Linares:

https://www.google.com/maps/place/37.881018,-6.623983/data=!4m6!3m5!1s0!7e2!8m2!3d37.8810184999999996!4d-6.6239833999999999?utm_source=mstt_1&entry=gps

Coordenadas; 37°52'51.7"N 6°37'26.3"W

NOTA IMPORTANTE: Presalida a -8' desde el mismo aparcamiento.



Localizaciones

Aparcamiento y salida en Alájar:

https://www.google.com/maps/place/37.874231,-6.670057/data=!4m6!3m5!1s0!7e2!8m2!3d37.8742315!4d-6.670057?utm_source=mstt_1&entry=gps

Coordenadas: 37°52'27.2"N 6°40'12.2"W



Localizaciones

Centro de competición y aparcamientos en Parque de Aventuras Alcornoquellano (Media Distancia):

<https://www.google.com/maps/place/Parque+de+Aventura+Alcornoquellano/@37.8481104,-6.7422655,17z/data=!3m1!4b1!4m5!3m4!1s0xd1174c83fcfd1c1:0xdb5e97358377b1d!8m2!3d37.8481104!4d-6.7400768>

NOTA IMPORTANTE: Queda terminantemente prohibido acceder al centro de competición a través de la aldea de La Corte.



Localizaciones

Meta media distancia: La descarga se realiza en centro de competición a 15' andando desde la meta.



Premios

No habrá ceremonia de premiación por motivos sanitarios.

Gracias a uno de nuestros patrocinadores, **Hamman Baños y Masajes**, los ganadores de la categoría elite (M21A y F21A) del sprint de Linares de la Sierra recibirán un bono de regalo para disfrutar de un circuito de aguas en sus idílicas instalaciones.

<http://www.lamolinilla.com/index.php/hammamlinares/servicios-hammam-linares>





Otras informaciones

CORRELÍN Y GUARDERÍA

Como la situación sanitaria no se ha normalizado plenamente no habrá correlín ni servicio de atención para los más peques.

CORREDORES RETIRADOS

Para la seguridad de los participantes, facilitar el control de la organización y evitar poner en marcha mecanismos de búsqueda, si un corredor se retira, sea cual sea el motivo, debe obligatoriamente dirigirse a la Meta y comunicarlo a la organización.

PROTECCIÓN DEL MEDIO AMBIENTE

Durante la estancia en las zonas de competición, se ruega el mayor cuidado y respeto del entorno natural, así como la utilización de las papeleras y contenedores para el vertido de cualquier residuo.

Toda la basura que dejes abandonada ocasionará un problema a la organización, ya que no disponemos de recursos humanos para eliminarla, por lo que supondría un coste extra que soportarían los participantes en ediciones futuras.





Otras informaciones

ACOMPAÑAMIENTO DE MASCOTAS.

En aplicación del art. 20.3 de la NORMATIVA 2021 LIGA ANDALUZA O-PIE Y SPRINT la participación de personas acompañadas de perros debe ser comunicada por el deportista en el apartado de observaciones de SICO en el momento de la inscripción. Los participantes, acompañados de animales de compañía, saldrán por un pasillo paralelo a los cajones de salida (con estructura similar a las salidas tarde), para evitar así coincidir con los otros participantes del mismo minuto en los cajones de salida.

MODIFICACIONES Y CANCELACIONES

La organización se reserva el derecho de modificar la información publicada en este boletín, ya sea por motivos técnicos, de seguridad o permisos.

Cualquier cambio se comunicará oportunamente, y aparecerá la información actualizada en las RRSS del club organizador o en www.cohu.es

Así mismo, la organización se reserva el derecho de suspender el evento en caso de malas condiciones meteorológicas con la finalidad de evitar que los participantes puedan correr algún problema o peligro.

