

ACADEMIA GENERAL MILITAR



CARRERA DE ORIENTACIÓN I MEMORIAL C.A.C. JEREZ 26 de marzo de 2022



2ª PRUEBA DE LA LIGA ARAGONESA DE ORIENTACIÓN A PIE 2.022

25 ANIVERSARIO CREACIÓN DEL MANDO DE ADIESTRAMIENTO Y DOCTRINA "EL CONOCIMIENTO DE NUESTRO VALOR" ACADEMIA GENERAL MILITAR. I MEMORIAL C.A.C. JEREZ

CATEGORÍAS:

M - E	F - E	M - 21	F - 21
M - 35	F - 35	M - 45	F - 45
M - 55	F - 55	M - 20	F - 20
M - 16	F - 16	M - 14	F - 14
OPEN	PROMOCIÓN	M/F-12	

INSCRIPCIONES:

A través de la página web de la FARO
(www.orientaragon.com, apartado
Inscripciones).

Fecha límite Inscripciones:
martes 24 de Marzo de 2022
15 horas

SALIDAS CON BALIZA START

VESTUARIOS Y DUCHAS
Pabellón Polideportivo de la AGM.



FECHA: 26 DE MARZO DE 2022

HORA DE SALIDA PRIMER CORREDOR: 09:00
HORA DE SALIDA ÚLTIMO CORREDOR: 11:00
CIERRE DE META: 13:00
ENTREGA DE TROFEOS : 13:30
ENTREGA CATEGORIA ELITE 14:00



INFORMACIÓN TÉCNICA:

TERRENO:

Orografía: relieve variado. Desnivel moderado.
Tupida red de caminos y sendas.
Pinares de reforestación formando terrazas. La poca altura de los pinos, dificulta la velocidad de carrera y la orientación.
Monte degradado.

PLANO:

Escala 1:7500: Promoción, OPEN, F-14, M-14 y M/F-12

Escala: 1:10.000: resto de categorías

Cartógrafo: Mario Vidal Triquel (Enero 2015. Revisado Febrero 2022).

Trazador. Alberto Santabarbara Lambea





IMPORTANTE
El acceso a la Academia General se deberá realizar antes de las 10:30 horas.



ACADEMIA GENERAL MILITAR

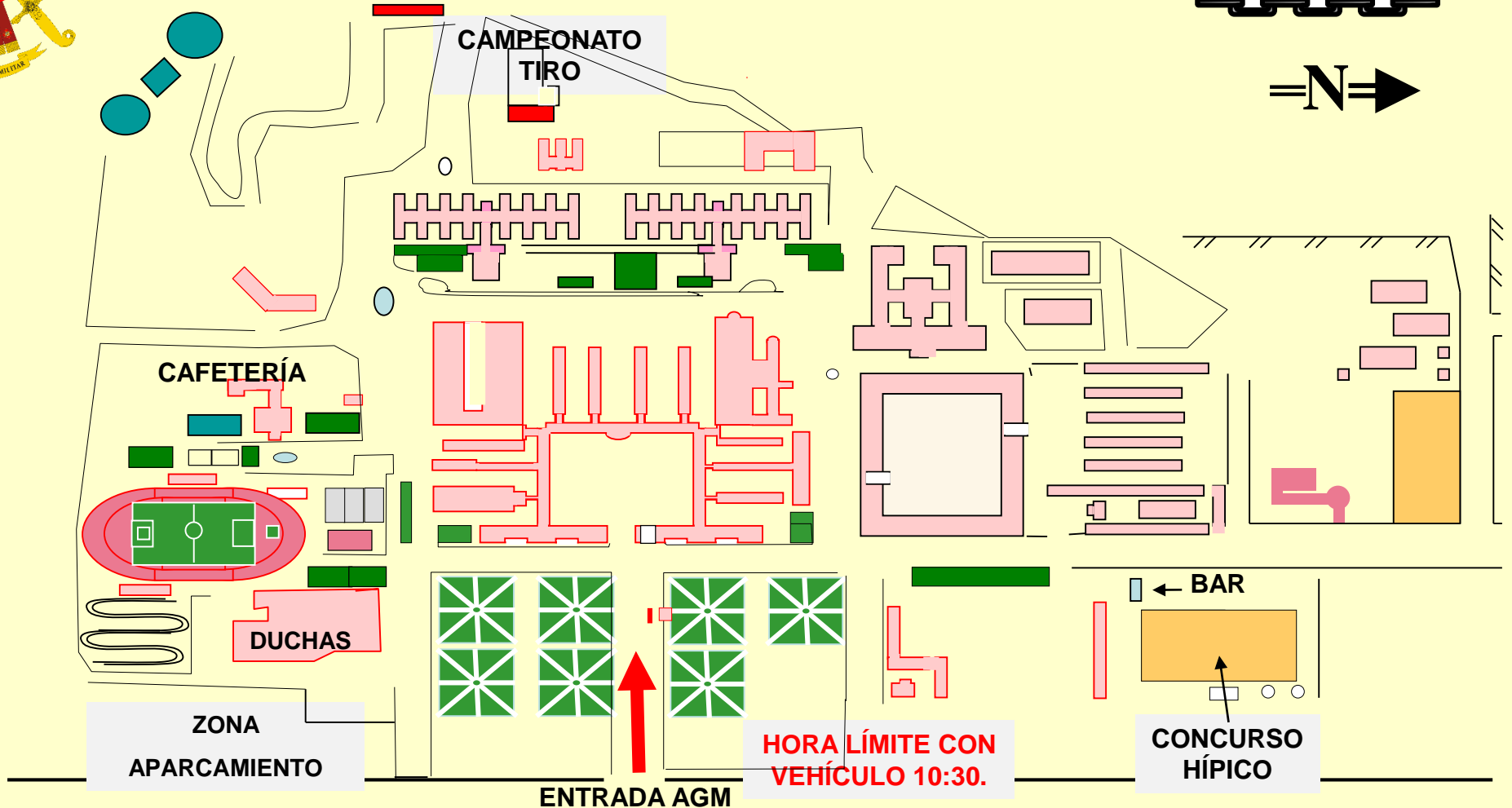
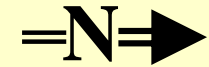
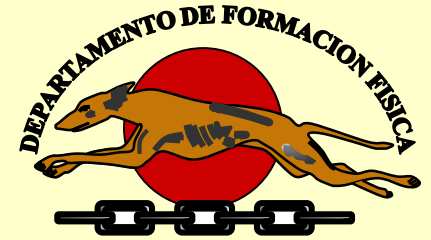

CARRETERA DE HUESCA

La Organización no se hace responsable de los daños físicos y/o morales que puedan sufrir los participantes en el transcurso de la prueba o como consecuencia de ésta, pero se contará con la debida asistencia sanitaria.

DETALLES DEL TERRENO

- Terreno abierto y pinar de reforestación.
- Gran detalle de vegetación en las zonas abiertas.
- Multitud de agujeros y objetos especiales (alambradas, postes, hitos...).
- Tupida red de caminos y sendas que multiplican las elecciones de rutas.
- Cortados infranqueables en zona de carrera de las categorías superiores.
- Pinares de reforestación formando terrazas. La poca altura de los pinos, dificulta la velocidad de carrera y la orientación.
- Desniveles moderados.

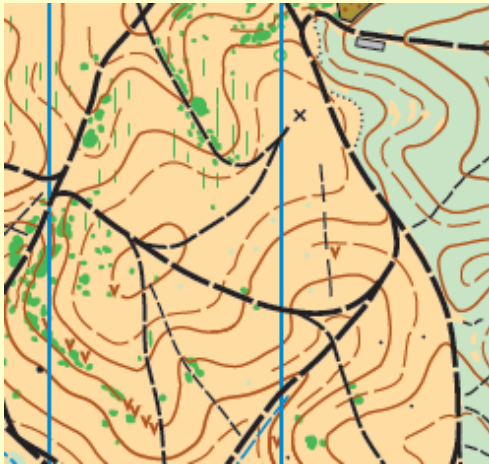

Categoría	Dist. (m.)	Desniv. (m.)	Controles	Escala
OPEN	3500	80	15	1:10000
Promoción	2800	35	10	1:7500
M/F-12	2700	45	10	1:7500
M-14	3100	65	11	1:10000
M-16	3500	80	15	1:10000
M-20	4900	145	14	1:10000
M-21	6300	210	21	1:10000
M-35	6900	205	20	1:10000
M-45	6900	180	18	1:10000
M-55	3500	120	12	1:7500
F-E	6300	210	24	1:10000
F-14	2700	45	10	1:10000
F-16	3100	65	11	1:10000
F-18	3900	80	15	1:10000
F-21	4300	120	14	1:10000
F-35	4300	120	14	1:10000
F-45	3500	80	15	1:10000
F-55	3500	80	12	1:7500
F-E	6300	210	21	1:10000

PENDIENTE
ACTUALIZAR

NORMAS DE LA COMPETICIÓN

Medidas COVID-19.

Además de las Normas existentes para el deporte de la Orientación, se implementarán todos los consejos y recomendaciones establecidos por la FEDO, sobre Protocolo de actuación COVID-19 en competiciones deportivas Orientación a Pie.

El uso de la mascarilla en el interior del Centro es obligatorio en todo momento.

Aparcamientos:

El aparcamiento será dentro de las instalaciones de la Academia General Militar, entrada por la Puerta Principal, siguiendo en todo momento las indicaciones de la Organización. Aparcamiento amplio para facilitar una distribución racional cumpliendo con las normas vigentes y permitir respetar la distancia social de seguridad en todo momento.

Secretaría:

Se instalará una Secretaría y Sportident en el Hall del Pabellón Polideportivo, donde primará la seguridad sanitaria, manteniendo la distancia social, con medidas de seguridad e higiene en todo momento.

Zona de Competición:

El acceso a esta zona estará controlado por personal de la organización. No se podrá acceder a la zona sin pasar control de temperatura e higiene de manos. En todo momento, y hasta que la organización lo indique, será obligatorio el uso de la mascarilla.

NORMAS DE LA COMPETICIÓN

Pre-salida y Salidas: BALIZA START:

Se alargará el tiempo de duración de salidas, permitiendo así que los orientadores salgan simultáneamente en menor número, disminuyendo la cantidad de orientadores en la zona de salida y en la carrera. No se expondrán listados de salida ni zonas de información, para evitar aglomeraciones o reuniones.

Una vez cogido el mapa y la descripción de controles, y situado el corredor en la línea de salida dispuesto para la estación START, éste podrá desprenderse de la mascarilla, guardándola para su posterior uso una vez termine la carrera. No será obligatorio el uso de mascarilla en carrera.

Toma de tiempos:

Todas las categorías utilizarán el sistema de control Sportident. Cada corredor deberá llevar su propia tarjeta, excepto en categoría Promoción, que será una por Equipo. El número de la misma deberá indicarse cuando se realice la inscripción. En el caso de no poseer tarjeta Sportident, se podrá alquilar en la Secretaría.

Se realizará con el Sistema Sportident AIR+

En todos los controles existirá pinza manual para utilizar en caso de detectar el fallo de alguna estación.

Acreditación y recogida de tarjetas Sportident:

Los corredores que alquilen tarjeta Sportident deberán pasar por Secretaría para recoger la misma. Igualmente deberán pasar por Secretaría, los corredores que estén pendientes de algún pago o formalización. Recordar que o se podrá salir a la carrera si no se han formalizado todos los requisitos. **(Las inscripciones y el alquiler de tarjetas estará a cargo de la FARO).**

NORMAS DE LA COMPETICIÓN

El Recorrido:

Tras tomar la Salida, el corredor procederá a realizar su recorrido, éste estará marcado en el mapa en color magenta (rosa) y deberá realizarse en el orden marcado. Saltarse el orden de los controles es motivo de descalificación, al igual que no picar alguno de ellos.

Para demostrar la realización del recorrido, el corredor deberá “picar” en cada control con su tarjeta, y asegurarse que ha pitado; la pérdida de ésta será motivo de descalificación. En caso de fallo o robo de alguna base, se procederá a marcar con la pinza manual en las casilla destinadas para tal fin en el mapa.

Final de recorrido y descarga de Sportident:

Una vez lleguemos a META, nos volvemos a colocar la mascarilla y nos dirigimos a Secretaría para la descarga y comprobación de tiempos. No se recogerá el mapa a los corredores que hayan finalizado, se apela al “JUEGO LIMPIO” de este deporte.

Es **OBLIGATORIO** pasar por META aunque se abandone la competición para que los jueces tengan en cuenta los corredores que faltan por llegar.

Nota corredores que acompañen a otros corredores de promoción:

Con el fin de fomentar el “Juego Limpio” y la igualdad entre todos los competidores, aquellos corredores que quieran acompañar a corredores sin experiencia de categoría Promoción, deberán haber realizado su recorrido previamente.

Nota sobre corredores que corran acompañados por sus mascotas:

Para asegurar la feliz coexistencia entre todos los corredores que salgan a realizar la competición acompañados de sus perros y el resto de participantes, se ruega a los propietarios de las mascotas, que los lleven convenientemente atados durante todo el recorrido. Esta acción deberá ser especialmente tenida en cuenta en las zonas de Salida y Meta.

OTROS ASPECTOS DE INTERÉS

RECOGIDA DE ALIMENTOS PARA “HERMANDAD EL REFUGIO”:

Se habilitará un punto de recogida de alimentos no perecederos para todos aquellos participantes que voluntariamente deseen entregarlos para la “Hermandad El Refugio”.

Actividad Go4orienteenring:

En la zona de competición, en función condiciones climatológicas, se instalará el juego Go4orienteeing

AVITUALLAMIENTO:

Se habilitará un punto de avituallamiento, líquido y solido, tras la finalización de la Prueba.