

# BOLETÍN FINAL

LIGA ESCOLAR

LIGA VALENCIANA

LIGA ARAGONESA

## TROFEO DE ORIENTACIÓN "SIERRA DE ALBARRACÍN" 10 Y 11 de SEPTIEMBRE 2022

**CAMPEONATO ARAGÓN LARGA DISTANCIA**



Sábado mañana: Larga Distancia  
Centro Interpretación Dornaque



Comida Popular  
Pabellón Gea de Albarracín



Sábado tarde: Sprint  
Gea de Albarracín



**Domingo mañana: Media Distancia Torres de Albarracín**

Organiza:



Patrocina:



Información e Inscripciones en: [www.clubibon.es](http://www.clubibon.es) + Info: 676218701 (Jesús)



## Patrocinadores

### Organiza:



ALBARRACÍN

GEA DE ALBARRACÍN

TORRES DE ALBARRACÍN

### Patrocinadores Liga Aragonesa:



## Presentación

Desde el Club Ibón Orientación Zaragoza os invitamos a participar los días 10 y 11 de septiembre en el Trofeo Orientación Sierra de Albarracín, que tendrá lugar en varias localizaciones de esta impresionante Comarca.

Este Trofeo Sierra de Albarracín será Campeonato de Aragón de Orientación a Pie Larga Distancia 2022, y pruebas puntuables para la Liga Aragonesa de Orientación 2022, la Liga Autonómica de la Comunidad Valenciana, y además serán valederas para la Escolar 2022.

El sábado disputaremos la Larga Distancia en un mapa nuevo en los alrededores del Centro de Interpretación de Dornaque, un lugar impresionante para la práctica de nuestro deporte. Al mediodía comida popular ofrecida por el Ayuntamiento de Gea de Albarracín y el Club Ibón, por la tarde espectacular Sprint por el casco medieval de Gea de Albarracín. El domingo correremos la Media Distancia en Torres de Albarracín, magnífico mapa usado en el Campeonato de España 2021 organizado por nuestro Club, y que tan buenas críticas recibió.

Nuestro agradecimiento a todos los organizadores, colaboradores y patrocinadores que han hecho posible la realización de esta prueba, depositando su confianza en nuestro deporte, sin ellos sería imposible su ejecución.

Os esperamos a todos los próximos días 10 y 11 de septiembre.

El Equipo Organizador



## Equipo Organización

**Organiza:** Club Ibón de Orientación.

**Director Prueba:** Jesús Paricio Peribáñez.

**Director Técnico:** Mario Vidal Triquel.

**Equipo Campo-Balizadores:** Voluntarios Club Ibón.

**Trazados:** Alberto Santabárbara Lambea, Mario Vidal Triquel.

**Cartografía:** Mario Vidal Triquel, Alberto Santabárbara Lambea.

**Sportident:** Jesús Paricio Peribáñez.

**Voluntarios y Coordinación:** Voluntarios Club.



## El Lugar de Competición

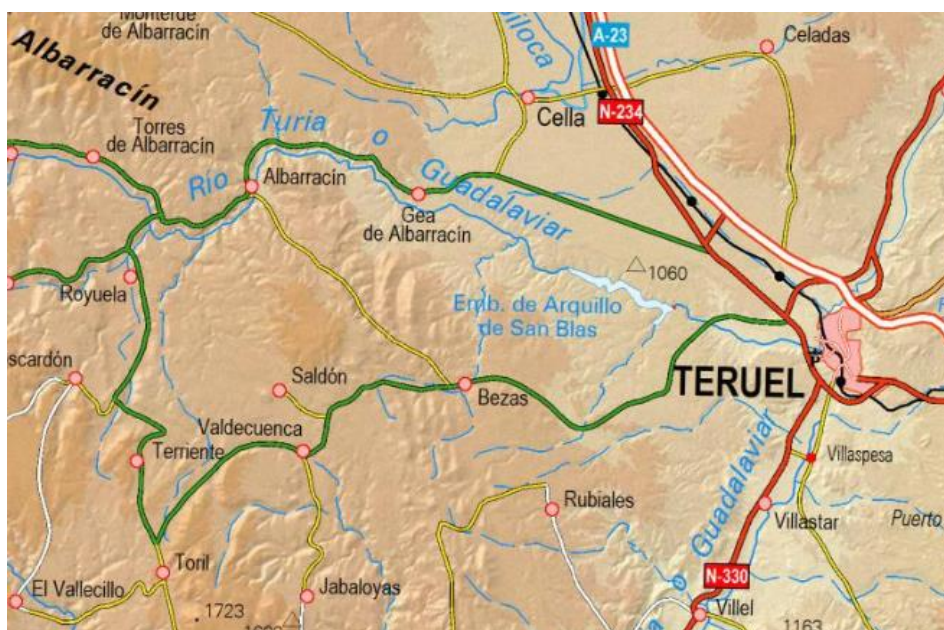

### Sábado, 10 de septiembre:

Mañana: Larga Distancia en Centro de Interpretación de Dornaque (Bezas)

Comida Popular: Pabellón Polideportivo Gea de Albaracín.

Tarde: Sprint en Gea de Albaracín. Salida Pabellón Polideportivo.

### Domingo, 11 de septiembre:

Mañana: Media Distancia en Pinar Torres de Albaracín (Parque Multiaventura)



## Programa

### **Viernes 9 de septiembre:**

19:00 horas: Apertura suelo duro Pabellón Deportivo Gea de Albaracín.

### **Sábado 10 de septiembre:**

08,30 horas: Apertura secretaría. Inscripciones e Información en C.C Dornaque.

09,00 horas: Salida primeros corredores en Centro de Interpretación Dornaque.

11,00 horas: Salida últimos corredores.

13:30 horas: Entrega de Premios Campeonato de Aragón Larga Distancia.

13,30 horas: Cierre de Meta.

Durante toda la mañana, posibilidad de visita gratuita al Centro de Interpretación Dornaque.

14,00 horas: Comida Popular en Pabellón Gea de Albaracín. Todos los inscritos al Sprint comida gratuita, el resto pago de 5€ a través del SICO.

17:00 horas: Salida primeros corredores Sprint Pabellón Gea de Albaracín. **Salida Start.**

19:00 horas: Salida últimos corredores.

19:00 horas: Suelo Duro en Pabellón deportivo Gea de Albaracín.

### **Domingo 11 de septiembre:**

09,00 horas: Apertura secretaría. Inscripciones e Información en C.C Torres de Albaracín.

09,30 horas: Salida primeros corredores.

11,30 horas: Salida últimos corredores.

13,30 horas: Cierre de Meta.

13:30 horas: Entrega de Premios Trofeo Sierra de Albaracín.



## Inscripciones

Enlace a las inscripciones en [www.clubibon.es](http://www.clubibon.es).

Plazo de inscripción **hasta el miércoles 7 de septiembre a las 23:59 horas.**

Federados: a través de la aplicación SICO de FEDO: <https://www.fedo.org/web/>

No federados: inscripción a través de la plataforma: <https://apuntame.click/>

- La licencia de JDEE no sirve en las categorías de PROMOCIÓN ni OPEN
- Las Inscripciones fuera de plazo tendrán un **recargo de 3 €**, excepto los Open.
- Inscripciones **fuera de plazo** o problemas con la plataforma, llamar al teléfono 676218701 (Jesús), para prever la impresión de los mapas; si no es así podría no haber mapas impresos suficientes.

Las inscripciones por transferencia se ingresarán por transferencia bancaria en la siguiente cuenta:

Titular: **Club Ibón Orientación Zaragoza.**

Entidad: **IBERCAJA**

**IBAN: ES15 2085 5211 19 0331110865**

**COD. BIC: CAZRES2Z**

Concepto: **Albarracín2022 "Nombre del CLUB" o "Nombre del inscrito"**

Las inscripciones no se considerarán formalizadas hasta realizar el ingreso bancario, el cual se acreditará enviando una copia del justificante de la transferencia, a la dirección de correo electrónico: [tesoreria@clubibon.es](mailto:tesoreria@clubibon.es)

Los clubes que necesiten factura la tienen que solicitar previamente a: [tesoreria@clubibon.es](mailto:tesoreria@clubibon.es)

Se admitirán inscripciones el día de la prueba para las categorías **OPEN** hasta la hora de comienzo de las salidas de cada evento, y siempre que exista disponibilidad de mapas.



## Cuotas de Inscripción

<b>Sábado: Larga Distancia</b>	FEDERADO	NO FEDERADO (incluye licencia)
Open Amarillo/Promoción	2 €	5 €
Categoría < 18 años	2 €	5 €
O. Naranja / Rojo / Categoría > 18 años	8 €	11 €

<b>Sábado: Sprint</b>	FEDERADO	NO FEDERADO (incluye licencia)
Open Amarillo/Promoción	2 €	5 €
Categoría < 18 años	2 €	5 €
O. Naranja / Rojo / Categoría > 18 años	5 €	8 €

**Nota: Todos los inscritos al Sprint en Gea de Albarracín la comida popular será gratuita.**

<b>Domingo: Media Distancia</b>	FEDERADO	NO FEDERADO (incluye licencia)
Open Amarillo/Promoción	2 €	5 €
Categoría < 18 años	2 €	5 €
O. Naranja / Rojo / Categoría > 18 años	8 €	11 €

**Alquiler Pinza Electrónica: 1 € / Día.**

**Suelo Duro: 3 €.**



## Categorías

Los corredores, en el momento de realizar la inscripción, deberán escoger la categoría establecida en la columna "TROFEO SIERRA DE ALBARRACÍN", según la correspondencia con las diferentes competiciones a celebrar.

TROFEO SIERRA DE ALBARRACÍN	LIGA ARAGONESA	LIGA VALENCIANA	LIGA ESCOLAR
			
M/F 12	M/F 12	M/F 12	Alevín M/F
M/F 14	M/F 14	M/F 14	Infantil M/F
M/F 16	M/F 16	M/F 16	Cadete M/F
M/F 18	M/F 18	M/F 18	Juvenil M/F
M/F 20	M/F SUB 20	M/F 20	
M/F 21A	M/F 21	M/F 21A	
M/F 21B		M/F 21B	
M/F ÉLITE	M/F ÉLITE	M/F ÉLITE	
M/F 35	M/F 35	M/F 35	
M/F 45	M/F 45	M/F 45	
M/F 55	M/F 55	M/F 55	
M/F 65		M/F 65	
OPEN AMARILLO	PROMOCIÓN	OPEN AMARILLO	
OPEN NARANJA		OPEN NARANJA	
OPEN ROJO	OPEN	OPEN ROJO	

Los cambios en las inscripciones realizados antes del inicio de la competición tendrán un coste de 1 €. Los cambios realizados una vez que el corredor haya finalizado su carrera tendrán un coste de 2 €. No se realizará ningún cambio hasta comprobar que el pago ha sido realizado.

Las columnas de "Salida Pronto" y "Salida Tarde" establecidas en SICO no se tendrán en cuenta pues normalmente más del 50% de los corredores solicitan salida pronto haciendo imposible atender dichas peticiones.

Por lo tanto, **sólo se atenderán las peticiones de hora de Salida debidamente justificadas y siempre que se soliciten por escrito antes del final del período de inscripciones en el correo:**

[ipariperi@gmail.com](mailto:ipariperi@gmail.com)



## El Día de la Competición

Además de las Normas existentes para el deporte de la Orientación, se implementarán todos los consejos y recomendaciones establecidos por la FEDO sobre Protocolo de actuación COVID-19 en competiciones deportivas Orientación Pie.

### **Aparcamientos:**

Se facilitará un aparcamiento lo suficientemente amplio que permita una distribución de vehículos racional cumpliendo con las normas vigentes en su momento.

### **Secretaría:**

Se instalará una Secretaría y Sportident en zona de competición, donde primará la seguridad sanitaria.

Se mantendrá la distancia social, con medidas de seguridad e higiene entre el personal de la organización y los orientadores. La misma distancia de seguridad mantendrán los corredores entre sí.

Las tarjetas S.I en alquiler, se desinfectarán antes y después de su uso.

### **Zona de Competición:**

Existirán dispensadores de hidrogel o desinfectante similar para uso de los orientadores, al menos en la entrada y salida de esta zona.

### **Pre-salida y salidas:**

Se alargará el tiempo de duración de Salidas, permitiendo así que los orientadores salgan en menor número, disminuyendo el número de orientadores en la zona y en la carrera.

### **Toma de Tiempos:**

Todas las categorías utilizarán el sistema de control Sportident. Cada corredor deberá llevar su propia tarjeta, excepto en OPEN AMARILLO/Promoción que será una por Equipo. El número de la misma deberá indicarse cuando se realice la inscripción. En el caso de no poseer tarjeta Sportident, se podrá alquilar.

La picada será con el sistema sportident AIR+.

En todos los controles existirá pinza manual para utilizar en caso de detectar el fallo de alguna estación.

### **Acreditación y recogida de tarjetas Sportident:**

En zona de competición, se instalará la secretaría y sportident. Los corredores que alquilen tarjeta electrónica deberán pasar por allí para recoger la misma. Igualmente deberán pasar por secretaría, los corredores que estén pendientes de algún pago o formalización. Recordar que no se podrá salir a la carrera si no se han formalizado todos los requisitos.

## **El Recorrido:**

Tras tomar la Salida, el corredor procederá a realizar su recorrido, éste estará marcado en el mapa en color magenta (rosa) y deberá realizarse por orden. Saltarse el orden de los controles es motivo de descalificación, al igual que no picar alguno de ellos.

Para demostrar la realización del recorrido, el corredor deberá "picar" en cada control con su tarjeta, y asegurarse que ha pitado; la pérdida de ésta será motivo de descalificación. En caso de fallo o robo de alguna base, se procederá a marcar con la pinza manual en las casillas destinadas para tal fin en el mapa.

## **Final de Recorrido y Descarga de chip:**

Una vez lleguemos a META, nos dirigimos a la zona de Secretaría para la descarga de chip y comprobación de tiempos.

No se recogerá el mapa a los corredores que hayan finalizado la carrera, se confía en el "**JUEGO LIMPIO**" de este deporte para que no se muestre a los corredores que todavía no hayan tomado la salida.

Es **OBLIGATORIO** pasar por meta aunque abandone la competición para que los jueces tengan en cuenta los corredores que faltan por llegar.

## **NOTA SOBRE CORREDORES QUE ACOMPAÑEN A OTROS CORREDORES DE PROMOCIÓN.**

Con el fin de fomentar el "juego limpio" y la igualdad entre todos los competidores, aquellos corredores que quieran acompañar a corredores sin experiencia de categoría OPEN o Promoción, deberán haber realizado su recorrido previamente. Con ello se evitará que tomen contacto con el terreno y que "estudien" el mapa, que debería ser nuevo y desconocido para todos.

## **NOTA SOBRE CORREDORES QUE CORRAN ACOMPAÑADOS POR SUS MASCOTAS.**

Para asegurar la feliz coexistencia entre todos los corredores que salgan a realizar la competición acompañados de sus perros y el resto de participantes, se ruega a los propietarios de las mascotas, que los lleven convenientemente atados durante todo el recorrido. Esta acción deberá ser especialmente tenida en cuenta en las zonas de Salida y Meta.





## Información Técnica

### Larga Distancia: Centro Interpretación Dornaque.

[Centro de Interpretación de Dornaque - Google Maps](#)

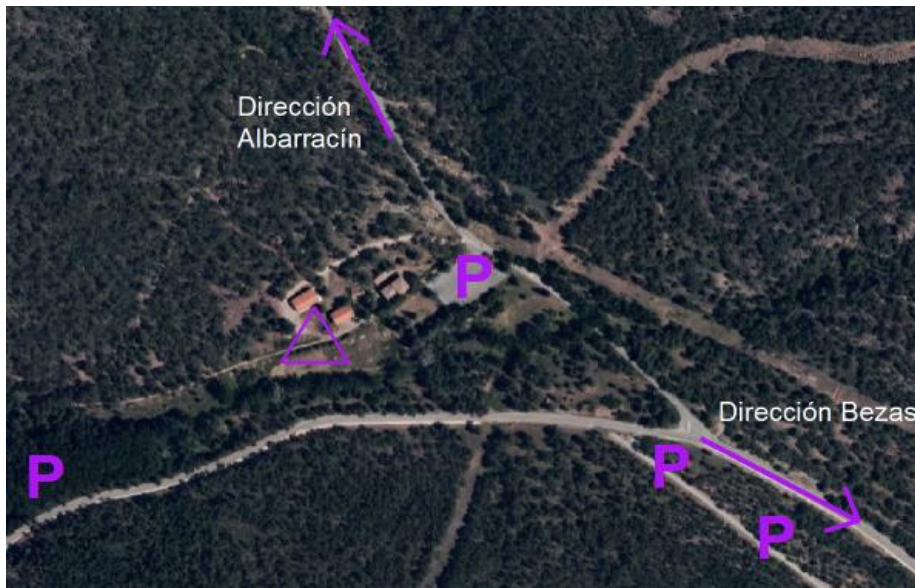
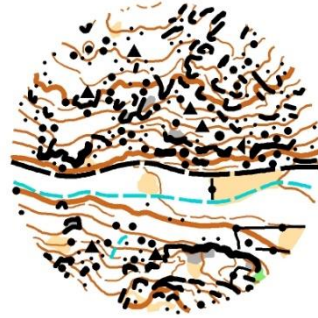
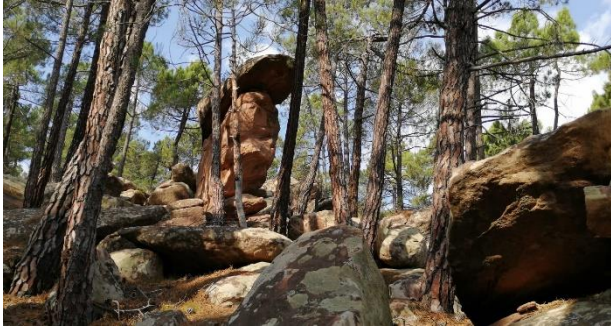

#### **Comentarios del Cartógrafo (Mario Vidal Triquell):**

Se trata de un mapa nuevo, muy variado en contenido temático, y que reúne en poco espacio lo que es una buena toma de contacto con el bosque de la Sierra de Albarracín. La roca y las formaciones rocosas aparecen como desprendimientos pétreos que se dispersan sobre un bosque en ocasiones de difícil transitabilidad y visibilidad. Hay desnivel en algunas partes, el tamaño medio de roca y el mínimo entorno al 1'50 mts o 2 mts según zonas. Los verdes son elementos a considerar, predominando también el monte bajo.

En definitiva, se trata de un mapa entretenido e interesante que supone una muy buena toma de contacto con el entorno de la Sierra de Albarracín.

#### **Distancias:**

Desde el Parking al Centro Competición: 200 metros.

Desde el Centro de Competición a la Salida: 300 metros.

**Tiempo máximo de carrera:** 150´

**Cierre de Meta:** 13:30 h.

## Comida Popular y Sprint: Gea de Albarracín.

[Piscina Municipal Gea de Albarracin - Google Maps](#)

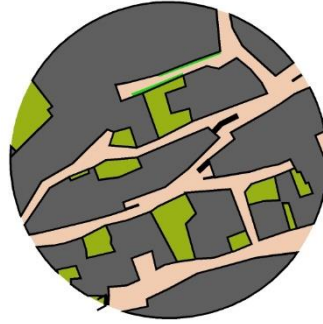

### Comentarios del cartógrafo (Alberto Santabábara Lambea):

Agua abajo de Albarracín nos encontramos con Gea de Albarracín, justo donde el cañón del río Guadalaviar se abre para convertirse en un valle de mayor anchura. Un pueblo con doce siglos de existencia, dividido en dos por el río. La parte norte incluye el casco viejo, de origen medieval, ampliado hacia el norte, más allá de la carretera que lo atraviesa, remontando la ladera de la montaña. Al sur del río, unido con el extremo suroeste del casco viejo por un puente, surge la parte más moderna del pueblo, que remonta poco a poco en dirección sur.

El núcleo antiguo, al ser medieval tiene un trazado irregular, con desniveles medios y fuertes en dirección sur-norte, y un piso liso muy apto para correr rápido. Prácticamente no hay escaleras y las calles no son excesivamente estrechas, pero tiene curvas muy cerradas en ocasiones. En dirección oeste-este el desnivel es mucho menor.

La parte nueva, tiene un trazado más regular y combina zonas edificadas con zona de campo abierto.

### Distancias:

Desde el Parking al Centro Competición: 200 metros.

Desde el Centro de Competición a la Salida: 300 metros.

**Tiempo máximo de carrera:** 60´

**Cierre de Meta:** 20:00 h.

## Media Distancia: Torres de Albarracín.

[Albarracin Aventura - Google Maps](#)

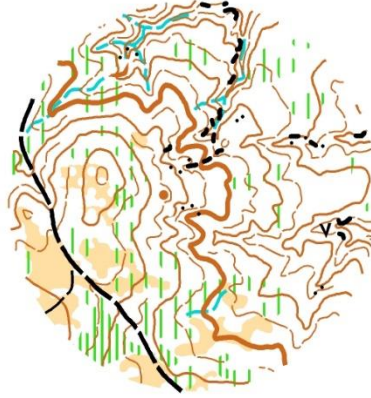

### Comentarios del Cartógrafo (Mario Vidal Triquell):

Mapa realizado en otoño de 2020 para el CEO2021, un mapa que reúne en poco espacio una interesante riqueza orográfica. La dominante de éste se encuentra en el detalle del terreno, muy sinuoso por lo general, y que le da valor a la curva de nivel.

Surcado de multitud de vaguadas y espolones de diferente entidad, de los más suaves a otros muy marcados y profundos con difícil avance, ofrece un terreno de competición agradable e interesante, indicado para esta prueba de Media Distancia. La roca aquí no es el elemento principal y su tamaño tampoco es de consideración; sin embargo, la vegetación que en zonas localizadas hace muy difícil y a ciegas la progresión. También está presente el monte bajo, principalmente jara, que en algunas zonas ralentiza considerablemente la marcha.

Un trabajo cartográfico interesante al que seguramente al igual que yo le encontrareis su propia identidad y atractivo.

### Distancias:

Desde el Parking al Centro Competición: 100 metros.

Desde el Centro de Competición a la Salida: 600 metros. 12'

**Tiempo máximo de carrera:** 150´

**Cierre de Meta:** 13:30 h.

<b>PENDIENTE</b>	<b>Larga Distancia Dornaque</b>				<b>Sprint Gea de Albarracín</b>				<b>Media Torres de Albarracín</b>			
<b>Categoría</b>	Dist.	Desn.	Contr.	Esc.	Dist.	Desn.	Contr.	Esc.	Dist.	Desn.	Contr.	Esc.
<b>O. Amarillo</b>	1700	45	11	1:7500	1340	35	16	1:4000	1870	25	9	1:7500
<b>O. Naranja</b>	3400	150	16	1:7500	1490	55	16	1:4000	2060	65	12	1:7500
<b>O. Rojo</b>	4400	250	17	1:10000	1790	65	17	1:4000	2230	100	14	1:10000
<b>M-12</b>	3000	125	14	1:7500	1430	35	16	1:4000	1950	30	12	1:7500
<b>M-14</b>	3500	160	14	1:10000	1620	55	17	1:4000	2420	90	14	1:10000
<b>M-16</b>	4000	205	16	1:10000	1930	67	20	1:4000	2940	100	15	1:10000
<b>M-18</b>	3800	225	15	1:10000	2000	70	20	1:4000	2850	140	17	1:10000
<b>M-20</b>	4900	305	19	1:10000	2000	70	20	1:4000	2850	140	17	1:10000
<b>M-21A</b>	4900	305	19	1:10000	2080	75	20	1:4000	3270	145	16	1:10000
<b>M-21B</b>	3400	150	16	1:10000	1790	65	17	1:4000	2800	100	15	1:10000
<b>M- 35</b>	4900	300	19	1:10000	2100	80	20	1:4000	3460	145	17	1:10000
<b>M-45</b>	4900	265	17	1:10000	2080	75	20	1:4000	3270	145	16	1:10000
<b>M-55</b>	3800	225	15	1:7500	2000	70	20	1:4000	2850	140	17	1:7500
<b>M-65</b>	3400	150	16	1:7500	1420	37	15	1:4000	2380	80	14	1:7500
<b>M-E</b>	6300	370	23	1:10000	2480	95	26	1:4000	4000	160	19	1:10000
<b>F-12</b>	2100	75	14	1:10000	1430	35	16	1:4000	1950	30	12	1:10000
<b>F-14</b>	3000	130	14	1:10000	1490	55	16	1:4000	2060	65	12	1:10000
<b>F-16</b>	3500	160	14	1:10000	1620	55	17	1:4000	2420	90	14	1:10000
<b>F-18</b>	4000	205	16	1:10000	1930	67	20	1:4000	2940	100	15	1:10000
<b>F-20</b>	4400	250	17	1:10000	1930	37	20	1:4000	2940	100	15	1:10000
<b>F-21A</b>	4000	175	15	1:10000	2000	70	20	1:4000	2850	140	17	1:10000
<b>F-21B</b>	3000	130	14	1:10000	1710	55	17	1:4000	2610	95	15	1:10000
<b>F-35</b>	4400	250	17	1:10000	2000	70	20	1:4000	2850	140	17	1:10000
<b>F-45</b>	3400	150	16	1:10000	1710	55	17	1:4000	2610	95	15	1:10000
<b>F-55</b>	3000	130	14	1:7500	1420	37	15	1:4000	2380	80	14	1:7500
<b>F-65</b>	3000	125	14	1:7500	1320	37	17	1:4000	1980	55	14	1:7500
<b>F-E</b>	4900	265	17	1:10000	2080	75	20	1:4000	3270	145	16	1:10000

10 - 09 - 2022				
31	▲	▲	1/1	≡
32		↻	↻	↻
33	⋈	⋈		
34	∩			
35	∩			∩

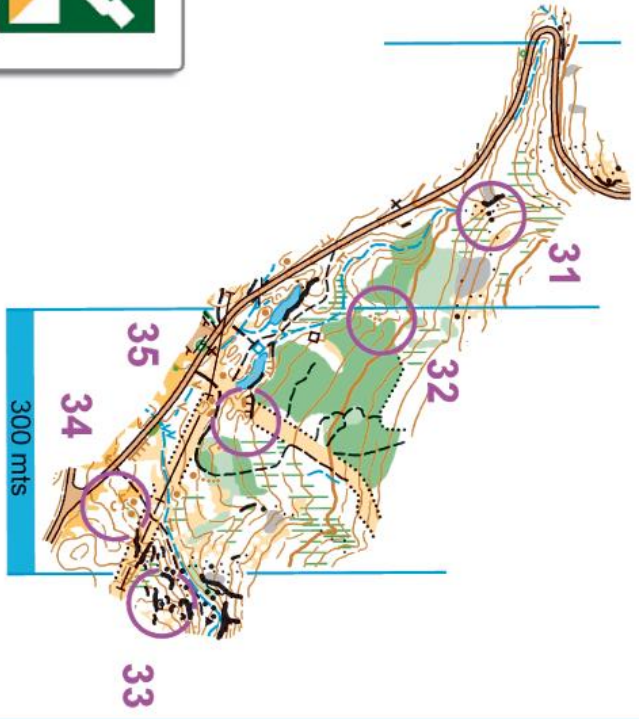
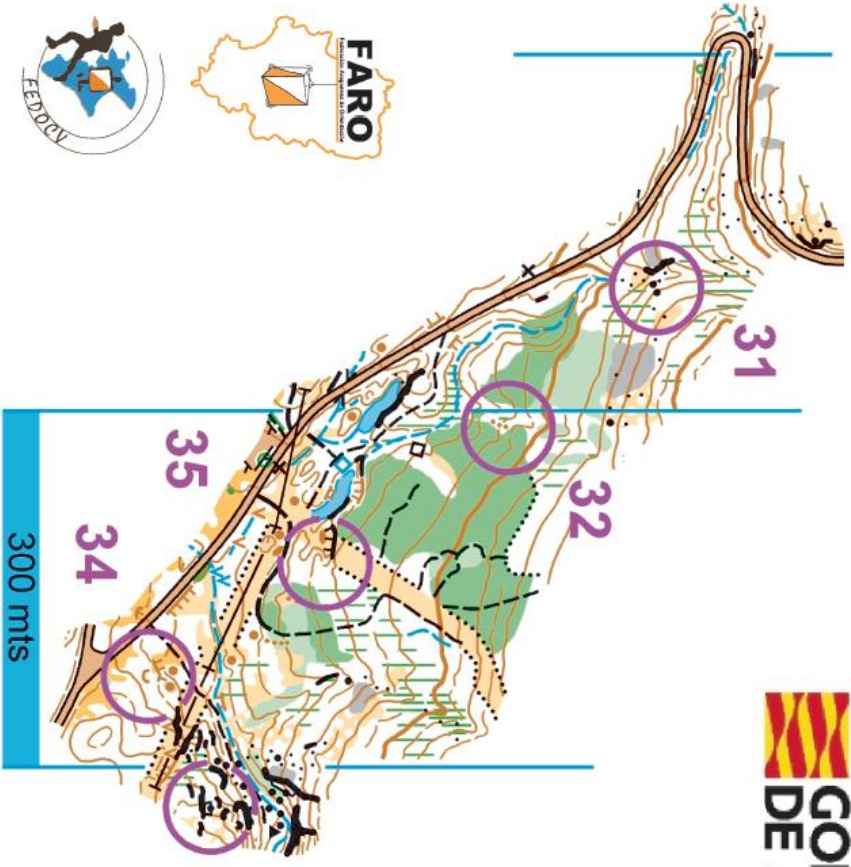

# WARM MAP UP

1/7.500

1/10.000

A5

MAPA MODEL EVENT PARA SU IMPRESIÓN (C.I DORNAQUE) A DOS ESCALAS

**VENTANA MAPA DORNAQUE USADO PARA MODEL EVENT CEO 2021**

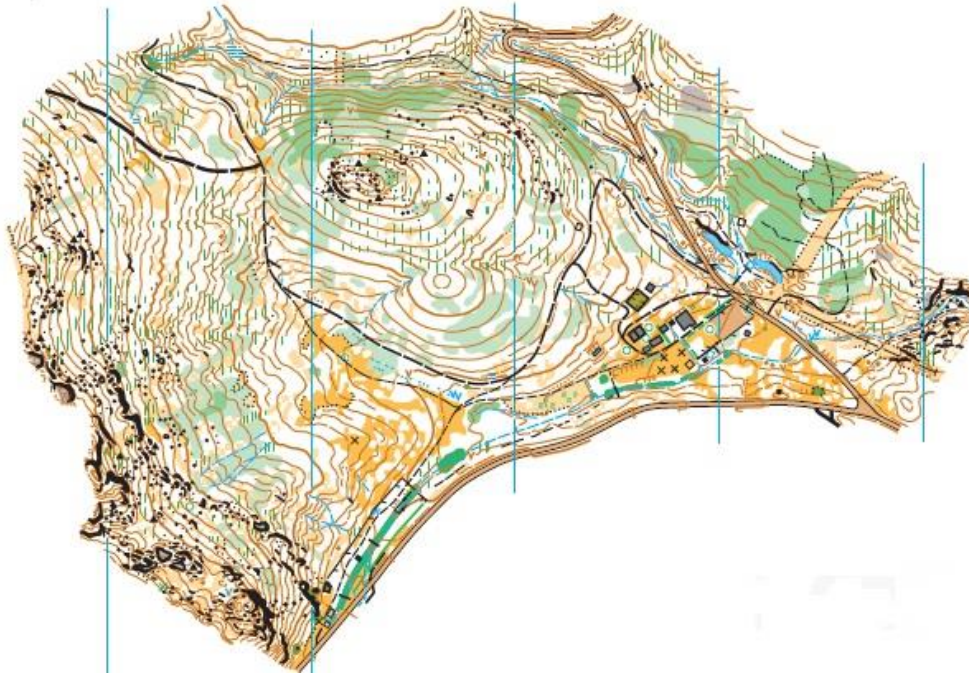

**VENTANA MAPA TORRES DE ALBARRACÍN USADO MEDIA DISTANCIA CEO 2021**

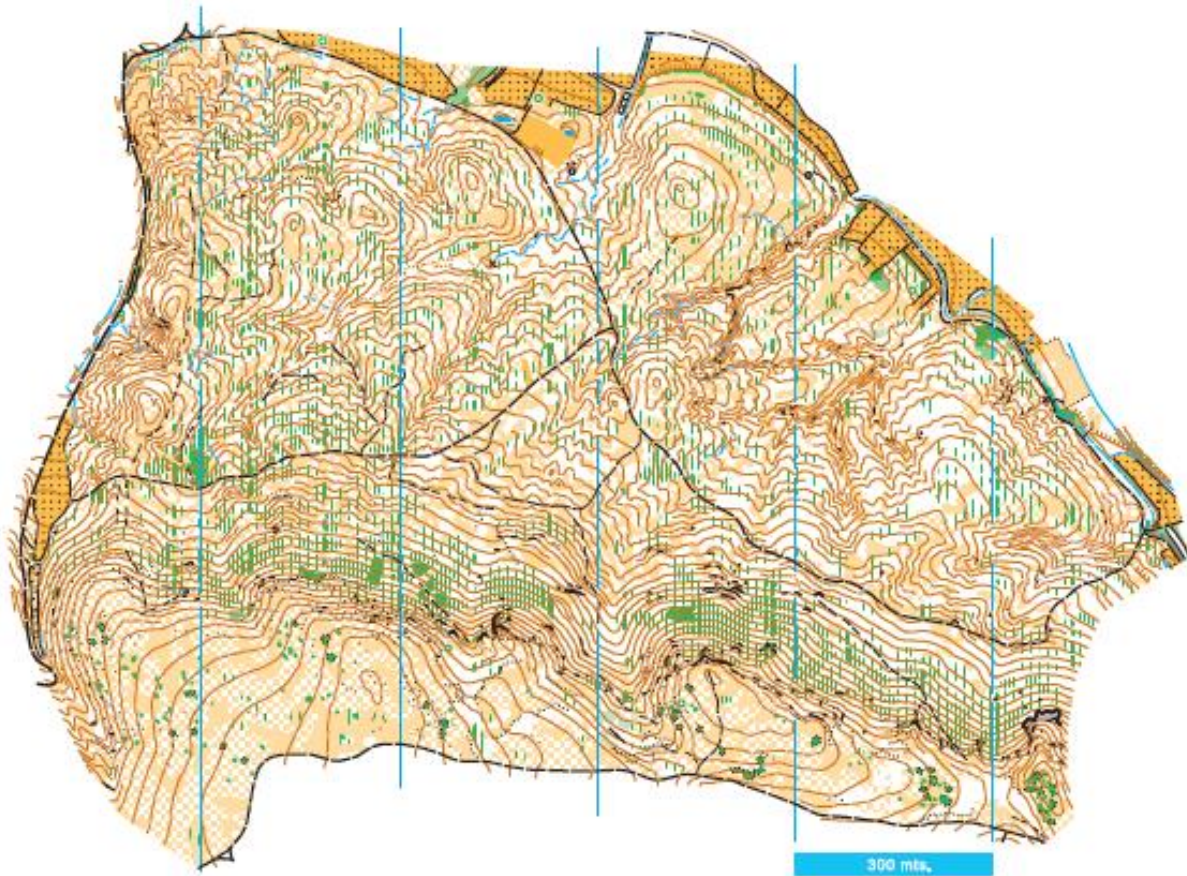



## Reglamento Competición

Será de aplicación el Reglamento de la Liga Aragonesa de Orientación a Pie y el Reglamento de la Liga de Orientación de la Comunidad Valenciana, en todo lo no contemplado en las mismas, por la Normativa de la Federación Española de Orientación y la Federación Internacional de Orientación.

Desde la publicación de este Boletín está prohibido acceder a la zona de carrera para entrenar o reconocer el terreno.

Durante toda la competición, los participantes deben seguir las instrucciones del personal de la Organización.

Los componentes del Jurado Técnico serán nombrados y publicados en la zona de carrera.



## Resultados

Todas las pruebas y siempre que las condiciones técnicas y de cobertura lo permitan, se podrá hacer seguimiento de los resultados en directo a través de:

<https://www.liveresultat.orienteeing.es> y posteriormente en web y redes.



## Entrega de Trofeos

Sábado Larga Distancia: Entrega de premios Campeonato de Aragón Larga Distancia.

La clasificación final del Trofeo Sierra de Albarracín resultará de la suma de tiempos de las tres carreras.

Las categorías que optan a premio son las indicadas en la columna Trofeo Sierra de Albarracín a excepción de las categorías OPEN que son NO Competitivas.



## Suelo Duro

El ayuntamiento de Gea de Albarracín nos ofrece suelo duro para las noches del viernes y sábado en el Pabellón Polideportivo de la localidad, y al lado están a nuestra disposición los baños y servicios de las piscinas municipales.

También estarán abiertas las piscinas municipales de Gea, al precio especial para todos los deportistas que lo deseen de 1,5 € todo el día.

También se podrá usar el Bar de las piscinas.



## Seguro Deportivo

Para participar es necesario la posesión de **licencia FEDO, o licencia de prueba deportiva.**



# Última Hora...

Ago		Septiembre 2022					Oct
D	L	M	M	J	V	S	
				1 22%	2 51%	3 47%	
4 55%	5 54%	6 35%	7 32%	8 07%	9 07%	10 09%	
11 13%	12 23%	13 28%	14 74%	15 45%	16 13%	17 22%	
18 26%	19 17%	20 36%	21 52%	22 23%	23 16%	24 18%	
25 13%	26 32%	27 32%	28 09%	29 09%	30 21%		

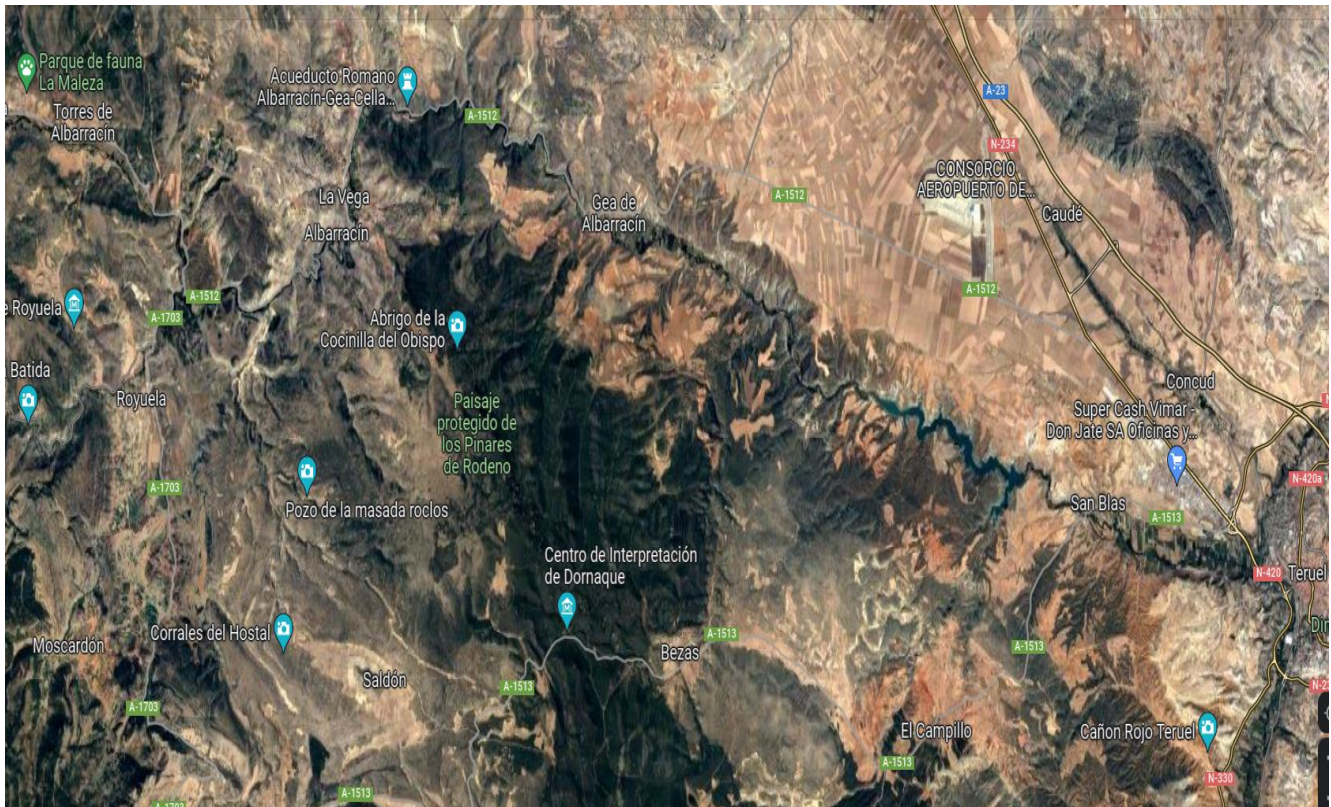



## Turismo por la zona

Os recomendamos que una vez terminada vuestra carrera oficial, visitéis las localidades de la Comarca, con un agradable paseo por sus calles y alrededores.

Después del paseo, la organización os recomienda tomar un buen aperitivo en los Bares de las localidades para reponer fuerzas y hagamos un retorno económico a la zona que también es muy importante.

La tranquilidad y el sosiego que se respira en sus calles y las numerosas posibilidades de disfrutar de la naturaleza en su entorno, son los mayores atractivos que ofrecen estas localidades.



[www.comarcadelasierradealbarracin.es](http://www.comarcadelasierradealbarracin.es)



[www.albarracinturismo.com](http://www.albarracinturismo.com)



[www.turismodearagon.com](http://www.turismodearagon.com)



## Comarca Sierra de Albarracín

### **Páginas web:**

[www.comarcadelasierradealbarracin.es](http://www.comarcadelasierradealbarracin.es)

[www.turismoalbarracin.com](http://www.turismoalbarracin.com)

[www.clubibon.es](http://www.clubibon.es)

[www.orientaragon.es](http://www.orientaragon.es)

### **Teléfonos útiles:**

Comarca Sierra de Albarracín: 978704027

Ayto. Gea de Albarracín: 978702100

Ayto. Torres de Albarracín: 978706610

Oficina de Turismo Albarracín: 978710262

Emergencias: 112

Guardia Civil: 978710003

Centro de Salud: 978710127

Director Prueba: Jesús Paricio Peribáñez 676 21 87 01

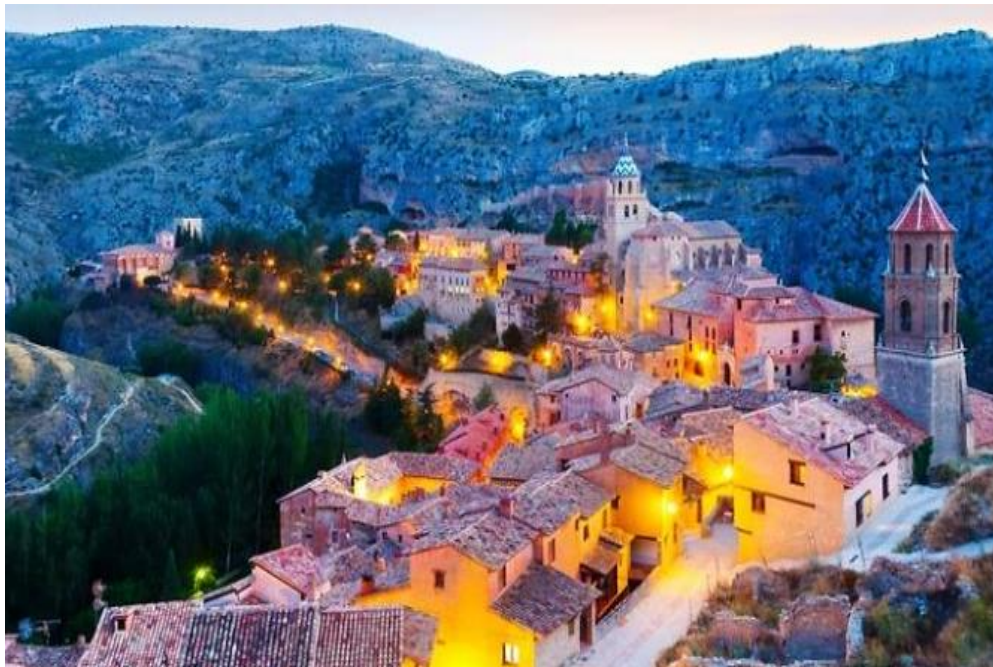



### NUESTROS PRINCIPIOS:

#### EL RESPETO AL ENTORNO

Nos comprometemos a minimizar al máximo los impactos medio ambientales ligados al desarrollo de nuestra prueba. Para ello, formamos una comisión ambiental que será la encargada de identificar dichos riesgos y proponer acciones concretas de preservación, reparación y de compensación.

Desde dicha comisión animamos a la utilización de transporte público o a compartir vehículos. Cada corredor se debe comprometer a:

*“Hacer lo que esté en su mano para minimizar su impacto por los espacios que transite, especialmente no tirando ningún tipo de residuo”.*

#### EL RESPETO AL EVENTO

Nos comprometemos a asegurar un respetuoso trato hacia el equipo organizativo, voluntarios, colaboradores, corredores, público en general y otros usuarios de la montaña. A tener un conocimiento del Reglamento y cumplirlo.

#### EL RESPETO A UNO MISMO

La búsqueda de un mayor rendimiento o el deseo de superar nuestros límites no debe justificar en ningún caso alterar la salud por lo que debemos en todo momento ser consciente de nuestras posibilidades.

Cada corredor debe comprometerse a no tomar sustancias dopantes, a no recurrir de forma abusiva a la automedicación e informar en caso de cualquier desfallecimiento a la organización, por lo que deberá permanecer atento y no sobrepasar sus límites al punto de poner en riesgo su integridad física.

#### SOLIDARIDAD

Cada participante de forma prioritaria debe acudir en ayuda de cualquier otra persona que se encuentre en peligro o dificultad.

Aplaudimos acciones solidarias y de desarrollo sostenible, en el plano ambiental, social y económico. Animamos a los equipos a “correr por causas humanitarias” y a reunir fondo en beneficio de asociaciones que ellos elijan.

#### LA EQUIDAD

Ningún equipo ni corredor debe favorecerse de ventajas que desfavorezcan a otros. Nuestras reglas han sido concebidas para todos y se aplican de forma idéntica para todos. Es nuestra responsabilidad garantizar este principio de equidad, efectuando los controles necesarios y ofreciendo las mejores condiciones de carreras posibles al conjunto de equipos.

“Lo que hoy es tú meta, mañana será tú salida”...

## **DECLARACIÓN EXENCIÓN RESPONSABILIDAD EN LA COMPETICIÓN.**

**NOMBRE DE LA PRUEBA:** TROFEO ORIENTACIÓN "SIERRA ALBARRACÍN".

**FECHAS:** 10-11 DE SEPTIEMBRE 2022. **LUGAR:** SIERRA DE ALBARRACÍN (TERUEL)

**MODALIDAD DEPORTIVA:** ORIENTACIÓN A PIE

1. Que mi inscripción a esta prueba, o la de mi representado (en el caso de menores de edad) implica la aceptación de este documento en todos sus puntos.
2. Que conozco y acepto íntegramente el Reglamento y Normas reflejadas en el Boletín de la Prueba Trofeo Aguarón de Orientación, y acepto lo establecido en los reglamentos oficiales de la IOF (Federación Internacional de Orientación), FEDO (Federación Española de Orientación), FARO (Federación Aragonesa de Orientación) y FEDOCV (Federación de Deporte de Orientación Comunidad Valenciana) en vigor.
3. Que me encuentro, o mi representado se encuentra, en condiciones físicas adecuadas y suficientemente entrenado para participar voluntariamente en esta competición de la modalidad deportiva de Orientación.
4. Que no padezco, o mi representado no padece, enfermedad, defecto físico o lesión que pueda agravarse y perjudicar gravemente la salud al participar en esta competición de la modalidad deportiva de Orientación.
5. Que si padeciera, o mi representado padeciera, algún tipo de lesión, defecto físico o cualquier otra circunstancia que pudiera agravarse o perjudicar gravemente la salud, al participar en esta competición de la modalidad deportiva de Orientación, lo pondré en conocimiento de la Organización, aceptando las decisiones que al respecto se adopten por los responsables del evento.
6. Asumo los peligros y riesgos derivados de mi participación, o de mi representado (en el caso de menores de edad), en esta actividad deportiva, tales como caídas, colisión con vehículos, participantes, espectadores, condiciones climáticas extremas y de humedad, estado de los viales, carreteras y tráfico (el presente enunciado tiene el carácter meramente indicativo).
7. Respetaré en todo momento las normas de circulación como cualquier otro peatón, siendo responsable de mi propia seguridad en relación con el tráfico urbano.
8. Que me encuentro, o mi representado se encuentra en posesión de la licencia federativa en vigor. En caso contrario lo haré constar en el momento de la inscripción, abonando el canon correspondiente del seguro deportivo de la prueba para cada uno de los días de participación.
9. Acepto cualquier decisión que cualquier responsable de la carrera (jueces, médicos, ATS, técnicos de organización) adopte sobre mi habilidad, o la de mi representado (en caso de menores de edad) para completar esta competición de la modalidad deportiva de Orientación, con seguridad y sin riesgo para la salud.
10. Autorizo al Club Ibón de Orientación para usar cualquier fotografía, filmación, grabación o cualquier otra forma de archivo de mi participación o la de mi representado, en este evento, sin derecho a contraprestación económica.
11. Que eximo al club ibón de Orientación y a cualquier persona física o jurídica vinculada con la organización de la prueba, de las responsabilidades derivadas de cualquier accidente causado tanto por motivo de hechos de la circulación, como por accidentes deportivos.
12. Que eximo a los anteriormente citados de cualquier perjuicio que, por motivos de salud, pudieran derivarse de mi participación, asumiendo personalmente el riesgo inherente para la salud que supone el esfuerzo físico requerido para la participación en esta prueba.
13. Que eximo a los anteriormente señalados de cualquier responsabilidad que de la participación en la prueba derivase, tal como pérdida o deterioro de objetos personales, por robo, extravíos u otras circunstancias.
14. Que existe la posibilidad de sufrir un accidente deportivo inherente a la práctica de la carrera, asumiendo personalmente la responsabilidad de los accidentes que pudiera causar a cualquier participante de la prueba, excluyendo a la Organización de cualquier responsabilidad derivada de estos accidentes.
15. Que existe la posibilidad de causar un accidente a un tercero ajeno a la prueba, asumiendo personalmente la responsabilidad íntegra de este accidente y excluyendo a la Organización de cualquier responsabilidad derivada de estos accidentes.
16. Que declaro conocer y haber recibido información sobre los riesgos propios de la participación en esta prueba, estando satisfecho de la información recibida, pudiendo haber formulado las preguntas convenientes y aclaradas todas mis dudas.