(BOLETÍN 2-FEB23) SABIÑANIGO 19 DE FEBRERO.

LIGA ARAGONESA DE ORIENTACIÓN A PIE 2023 (1ª PRUEBA)

BOLETÍN FINAL

CLUB IBÓN DE ORIENTACIÓN

GOBIERNO DE ARAGON

PIRINEOS COMARCA ALTO GÁLLEGO

FARO

CLUB IBÓN

TOLDOS Serrano viste el interior, vive el exterior

976 292 560 www.jjgonzalez.org Corredor de Seguros

SAICA

elksport

ÍNDICE

1. PRESENTACIÓN.
2. PROGRAMA.
3. NORMATIVA.
4. CATEGORIAS DE PARTICIPACIÓN.
5. COMITÉ ORGANIZADOR.
6. INSCRIPCIONES.
7. LOCALIZACIONES
8. MAPAS-TERRENOS.
9. INFORMACIÓN TÉCNICA.
10. ACCESO A RESULTADOS.
11. FOTOS DEL TERRENO.
12. DECLARACIÓN DE EXENCIÓN DE RESPONSABILIDAD.

PRESENTACIÓN.

El Club Ibón de Orientación se complace en presentaros la que será la primera prueba del calendario de Orientación a Pie de esta actual temporada 2023.

Nuestro propósito e ilusión están puestos en la organización de una prueba que ha tenido su impulso el año pasado con ocasión del CEO celebrado en Huesca, más concretamente en su preparación técnica por parte de los deportistas aragoneses y catalanes principalmente.

Se trata de seguir descubriendo espacios de gran calidad técnica en el Prepirineo como el que os vamos a presentar. Posiblemente no podremos envolver la carrera de otras cuestiones que cada día hay que cuidar más, pero de lo que si estamos seguros es de que las cualidades del entorno elegido para esta prueba son de las mejores.

Esperamos que nos acompañéis pues estamos preparando una autentica experiencia de aventura y naturaleza en estado puro. La climatología como aspecto a encajar seguramente será como corresponde a esta época del año, exigente, pero ya en competición seguro que nos olvidamos y nos lanzamos al descubrimiento de entornos singulares y técnicos para la orientación.

Estaremos encantados de que nos acompañéis en la primera prueba de esta temporada que acaba de comenzar.

Sed bienvenidos.

El Comité organizador

CLUB IBÓN

PROGRAMA.

- **LUNES 6 de febrero.**

09:00h -Apertura plataformas de Inscripción.

- **JUEVES 16 de febrero.**

23:59h -Fin periodo de Inscripción.

- **DOMINGO 19 de febrero. (mañana)**

09:00h-Apertura del Centro de Competición en la zona de carrera. (Barranco de Atos)

09:30h- Primeras Salidas TODAS las CATEGORIAS (**BALIZA START**)

11:00h- Últimas Salidas Todas las categorías. Cierre de la Salida.

13:00h- Ceremonia de **clausura** (Área Recreativa de la Guarguera).

NORMATIVA.

- **Norma específica de la Liga Aragonesa de Orientación a Pie 2023.**
- **Reglamento de Orientación de la Federación Española de Orientación.**
- **Normas FEDO específicas de Cronometraje y organización de eventos.**

CATEGORIAS DE PARTICIPACIÓN.

M - 21	F - 21	M – 20	F – 20	M - E
M - 35	F - 35	M – 18	F – 18	F - E
M - 45	F - 45	M – 16	F – 16	OPEN AMARILLO
M - 55	F - 55	M – 14	F - 14	OPEN ROJO
M - 65	F - 65	M – 12	F - 12	

COMITÉ ORGANIZADOR.

COORDINACIÓN GENERAL	*José Antonio Ferrando Roqueta*
SECRETARÍA	*Fernando Navarro Ruiz*
DIRECCIÓN TÉCNICA	*Mario Vidal Triquell*
COORDINACIÓN LOGÍSTICA	*Fernando París Roche*
TÉCNICO DE CRONOMETRAJE	*José Ángel Montalvo*
TRAZADOS	*Mario Vidal Triquell*
EQUIPO DE CAMPO	*Jara Gracia Villar*
INSTITUCIONES IMPLICADAS	*DIRECCIÓN GRAL. DE DEPORTES DE ARAGÓN*
	CONSEJO COMARCAL ALTO GÁLLEGO
	AYTO. DE SABIÑANIGO
ENTIDADES COLABORADORAS	*PROTECCIÓN CIVIL DE HUESCA*

INSCRIPCIONES.

Como participar:

- **CUOTAS DE INSCRIPCIÓN (aprobadas para la temporada 2023)**

CATEGORIAS COMPETITIVAS	SIN LICENCIA FEDO	CON LICENCIA FEDO **o** JDEE	CON LICENCIA FEDO **y** JDEE	ALQUILER S.I.
≥ M/F 20	**12 €**	**10 €**		**2 €**
≤ M/F 18	**6 €**	**4 €**	**2 €**	
OPEN ROJO (Nacidos en 2006 y años anteriores)	**12 €**	**10 €**		
OPEN AMARILLO (Sin límite de edad)	**5 €**			

LAS INSCRIPCIONES FUERA DE PLAZO TENDRAN UN RECARGO DE 3€, EXCEPTO OPEN, s

- **FORMULARIO DE INSCRIPCIÓN (web) Fecha límite día 16/23:59/FEB23**
  solo se admitirá inscripciones posteriormente si existen mapas en las categorías OPEN
  la inscripción supone la aceptación de las normas y reglamentos en vigor

  -A través de la plataforma SICO de la Federación Española de Orientación
  https://sico.fedo.org/

  -Alternativamente a través del portal (NO FEDERADOS)
  https://www.apuntame.click/

LOCALIZACIONES.

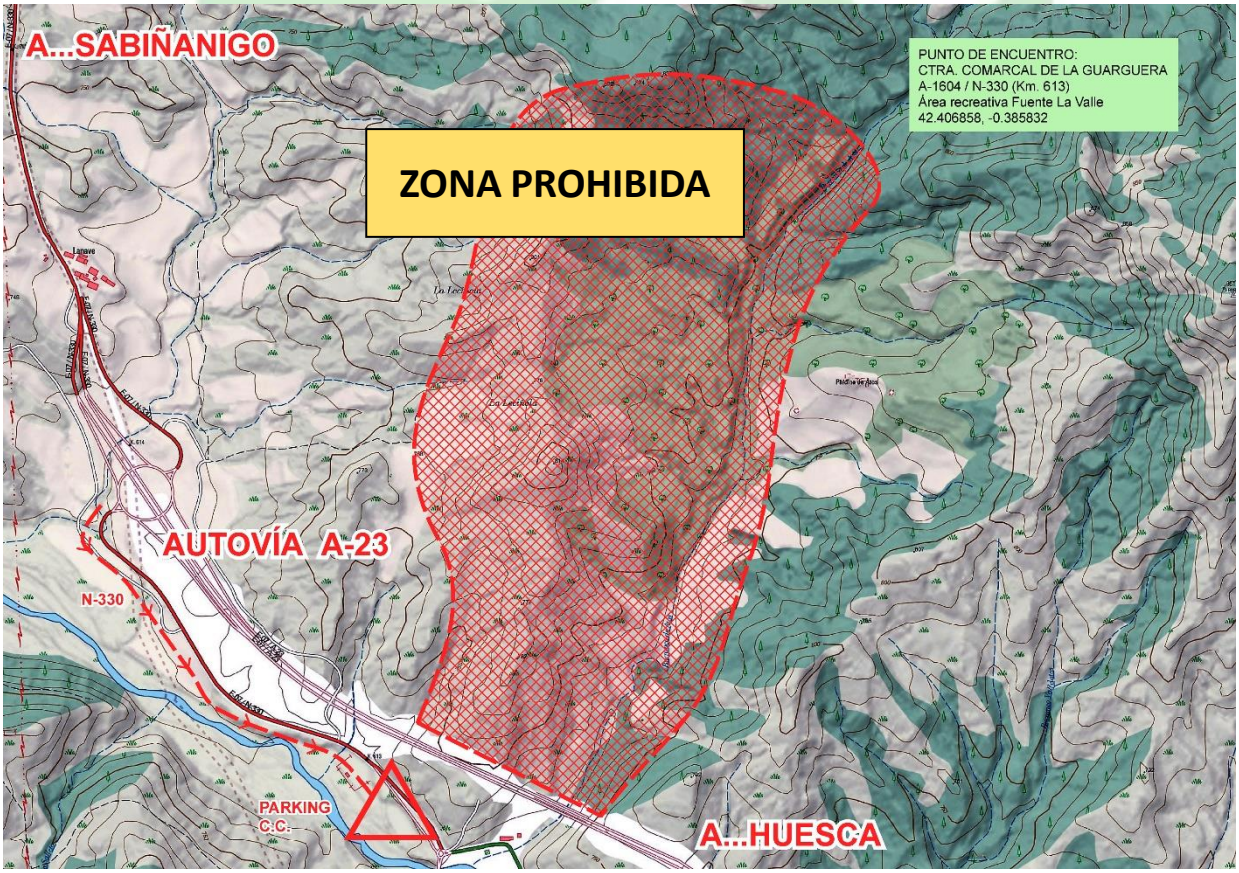

PUNTO DE ENCUENTRO:

https://goo.gl/maps/JHmtcQefbBrRNqAt8

ÁREA RECREATIVA FUENTE LA VALLE

PIRINEOS COMARCA ALTO GÁLLEGO

INFORMACIÓN TÉCNICA.

NOMBRE	**BARRANCO DE ATOS**
POBLACIÓN	**IPIES (HUESCA)**
ESCALAS	**1/7.500 - 5.000**
EQUIDISTANCIA	**5 mts**
FECHA	**2020**
EXTENSIÓN (Kms²)	**1,2**
ALTITUD (mts.)	**750 - 850**
AUTORES	Santiago Chóliz Muniesa
TRAZADOR	Mario Vidal Triquell

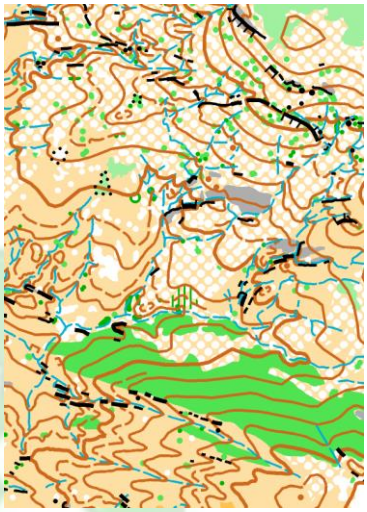

Se trata de un bosque de características similares a las que poseen el resto de mapas surgidos en la comarca. Una topografía muy sinuosa plagado de detalles de pequeña entidad tanto de relieve como de vegetación. También existen elementos rocosos pero que por lo general no son de gran entidad. La acción del agua se deja ver por todo el mapa. Los obstáculos, salvo los grandes cortados de piedra suelen ser transitables. Los desniveles no son muy acusados pero debido a lo irregular del terreno estos se hacen considerables.

La lectura tiene que ser precisa permanentemente si no queremos perdernos y encontrarnos con una muy difícil relocalización.

PRUEBA	LOCALIZACIÓN CENTRO COMPETICIÓN	C.C - PRESALIDA	AVITUALLAMIENTOS	
		DIST. (mts)	META	CARRERA
LARGA	BARRANCO DE ATOS	1.300 (14-18min)	SI	NO*
TIEMPO MÁXIMO DE CARRERA		150 min.	CIERRE META	13:30h

EL C.C. SE SITUARÁ EN EL <u>ÁREA RECREATIVA ANEXA AL APARCAMIENTO</u>. ADEMÁS ESE SERÁ EL PUNTO DE DESCARGA SPORTIDENT y DE LA CEREMONIA DE CLAUSURA.
-SE RECOMIENDA COMPARTIR COCHE YA QUE EL ÁREA DE APARCAMIENTO ES LIMITADA-

***El terreno tiene muy difícil acceso a la zona central del mapa lo que ha impedido el diseño de unos puntos comunes de avituallamiento.**

Aunque estamos en periodo invernal con bajas temperaturas se recomienda <u>llevar recursos hídricos propios</u> para el trascurso de la carrera.

*****PARA EL AVITUALLAMIENTO EN META ES PRECISO LLEVAR RECIPIENTE PROPIO*****

CATEGORIA	DIST.	DESN.	CONTR.	CATEGORIA	DIST.	DESN.	CONTR.
M-E	5,2	250	19	F-E	4,3	200	20
M65	2,8	130	14	F65	2,2	60	11
M55	3,2	140	15	F55	2,3	65	11
M45	3,7	180	17	F45	2,5	85	15
M35	4,6	210	19	F35	3,3	155	15
M21	4,0	195	16	F21	3,7	170	16
M20	4,4	190	20	F20	4,1	190	16
M18	3,6	170	17	F18	3,3	155	15
M16	3,1	145	15	F16	2,7	105	16
M14	2,4	85	13	F14	2,2	65	11
M12	1,8	60	11	F12	1,7	55	11
OPEN AMA	1,6	55	11	OPEN ROJO	3,7	170	17

SEGUIMIENTO Y RESULTADOS.

A partir de las 11:00h del día de carrera estarán disponibles resultados preliminares a través de la web Liveresultat actualizados permanentemente.

https://liveresultat.orientering.se/followfull.php?comp=25126&lang=es

- Así mismo los mapas y parciales de las pruebas individuales estarán disponibles en Routegadget

Enlace https://www.historico.orientaragon.com/rg2/

Los resultados se pueden consultar desde diversas app, estos son varios enlaces.

+ https://play.google.com/store/apps/details?id=se.liveol.rn

+ https://play.google.com/store/apps/details?id=se.amli.liveresultsorienteering

+ https://play.google.com/store/apps/details?id=com.oresults.android

FOTOS DEL TERRENO.

- **EXISTIRÁ AMBULANCIA** SVB contratada al efecto.

- Todos los participantes aceptan y suscriben, en el momento de su inscripción, la **DECLARACIÓN de EXENCIÓN RESPONSABILIDAD EN LA COMPETICIÓN** incluida en este BOLETÍN.

ANEXO I. DECLARACIÓN EXENCIÓN RESPONSABILIDAD EN LA 1ª PRUEBA DE ORIENTACIÓN A PIE DE LA LIGA ARAGONESA DE ORIENTACIÓN A PIE 2023, vinculada a la Inscripción en la misma.

NOMBRE DE LA ACTIVIDAD: **LIGA ARAGONESA DE ORIENTACIÓN A PIE 2023, 1ª PRUEBA.**

FECHAS: **19 de febrero de 2023**. LUGAR: **"GUARGUERA" -SABIÑÁNIGO-.**

MODALIDAD DEPORTIVA: **ORIENTACIÓN A PIE**

1. Que mi inscripción a esta competición, o la de mi representado (en el caso de menores de edad) implica la aceptación de este documento en todos sus puntos.

2. Que conozco y acepto íntegramente el Reglamento y Normas reflejadas en el Boletín de la carrera de Orientación, y acepto lo establecido en los reglamentos oficiales de la IOF (Federación Internacional de Orientación), FEDO (Federación Española de Orientación), y FARO (Federación Aragonesa de Orientación) en vigor.

3. Que me encuentro, o mi representado se encuentra, en condiciones físicas adecuadas y suficientemente entrenado para participar voluntariamente en este entrenamiento de la modalidad deportiva de Orientación.

4. Que no padezco, o mi representado no padece, enfermedad, defecto físico o lesión que pueda agravarse y perjudicar gravemente la salud al participar en esta competición de la modalidad deportiva de Orientación.

5. Que si padeciera, o mi representado padeciera, algún tipo de lesión, defecto físico o cualquier otra circunstancia que pudiera agravarse o perjudicar gravemente la salud, al participar en esta competición de la modalidad deportiva de Orientación, lo pondré en conocimiento de la Organización, aceptando las decisiones que al respecto se adopten por los responsables del evento.

6. Asumo los peligros y riesgos derivados de mi participación, o de mi representado (en el caso de menores de edad), en esta actividad deportiva, tales como caídas, colisión con vehículos, participantes, espectadores, condiciones climáticas extremas y de humedad, estado de los viales, carreteras y tráfico (el presente enunciado tiene el carácter meramente indicativo).

7. Respetaré en todo momento las normas de circulación como cualquier otro peatón, siendo responsable de mi propia seguridad en relación con el tráfico urbano.

8. Que me encuentro, o mi representado se encuentra en posesión de la licencia federativa en vigor. En caso contrario lo haré constar en el momento de la inscripción, abonando el canon correspondiente del seguro deportivo de la prueba.

9. Acepto cualquier decisión que cualquier responsable de la carrera (jueces, médicos, ATS, técnicos de organización) adopte sobre mi habilidad, o la de mi representado (en caso de menores de edad) para completar esta competición de la modalidad deportiva de Orientación, con seguridad y sin riesgo para la salud.

10. Autorizo al Club Ibón de Orientación para usar cualquier fotografía, filmación, grabación o cualquier otra forma de archivo de mi participación o la de mi representado, en este evento, sin derecho a contraprestación económica.

11. Que eximo al club ibón de Orientación y a cualquier persona física o jurídica vinculada con la organización de la prueba, de las responsabilidades derivadas de cualquier accidente causado tanto por motivo de hechos de la circulación, como por accidentes deportivos.

12. Que eximo a los anteriormente citados de cualquier perjuicio que, por motivos de salud, pudieran derivarse de mi participación, asumiendo personalmente el riesgo inherente para la salud que supone el esfuerzo físico requerido para la participación en esta prueba.

13. Que me comprometo a cumplir todas las medidas sanitarias establecidas por las autoridades para la lucha contra el COVID19 y a respetar todas las indicaciones fijadas en el protocolo específico de la prueba.

14. Que eximo a los anteriormente señalados de cualquier responsabilidad que de la participación en la prueba derivase, tal como pérdida o deterioro de objetos personales, por robo, extravíos u otras circunstancias.

15. Que existe la posibilidad de sufrir un accidente deportivo inherente a la práctica de la carrera, asumiendo personalmente la responsabilidad de los accidentes que pudiera causar a cualquier participante de la prueba, excluyendo a la Organización de cualquier responsabilidad derivada de estos accidentes.

16. Que existe la posibilidad de causar un accidente a un tercero ajeno a la prueba, asumiendo personalmente la responsabilidad íntegra de este accidente y excluyendo a la Organización de cualquier responsabilidad derivada de estos accidentes.

17. Que declaro conocer y haber recibido información sobre los riesgos propios de la participación en esta prueba, estando satisfecho de la información recibida, pudiendo haber formulado las preguntas convenientes y aclaradas todas mis dudas.

Zaragoza, febrero de 2023.