



# 2ª PRUEBA DE LIGA DE O-PIE Y 2ª PRUEBA DE LIGA ESCOLAR



Ayuntamiento de  
**El Vellón**



**Colmenar Viejo**



**Comunidad  
de Madrid**



DARE 2B 

REGATTA   
GREAT OUTDOORS





## ¡BIENVENIDOS!

El Club Orientación Colmenar tiene el placer de organizar y daros la bienvenida a la 2ª Prueba de la Liga de Orientación a Pie de Madrid, coincidente con la 2ª prueba de la Liga Escolar.

Para celebrar este evento a las puertas de la primavera, estrenamos un mapa variado en terreno, rápido y sin mucho desnivel, con gran nivel de detalle. Será una carrera de distancia media, donde por tanto cobra relevancia una acertada interpretación del mapa.

Abierta tanto a corredores federados como a no federados, además de los recorridos habituales, está previsto tener disponible de forma gratuita de una clase demostrativa de Trail-O, para conocer otras modalidades de Orientación e impartida por Juan Pedro Caraça Valente.

Aquellos participantes empadronados en El Vellón, contarán con un descuento especial.

En este boletín os ofrecemos todos los detalles de la carrera, y quedamos a vuestra disposición para resolver cualquier duda.

Por último, agradecer al Ayuntamiento de El Vellón, el Área de Vías Pecuarias y a todos los colaboradores que hacen posible realizar este evento.

¡Os esperamos!

## ¿QUÉ ES LA ORIENTACIÓN?

La orientación se basa en **carreras** donde cada corredor utiliza un **mapa** impreso físicamente y que se le da en la salida para orientarse y buscar en un orden concreto unas **balizas** colocadas en el terreno delimitado en ese mapa. El ganador es el que realiza el recorrido en orden en el menor tiempo posible.



Cuando se encuentran las balizas, se emplea una **pinza** llamada **Sportident** para dejar registro del paso por esa baliza en las bases electrónicas colocadas en ellas.

Existen diversas categorías en función de la dificultad técnica y física.

Hemos preparado un **curso online** de unos 10 minutos que explica en qué consiste este deporte y lo que necesitas saber para una primera toma de contacto, accediendo en el [siguiente enlace](#), que te pedirá registrarte con un correo electrónico.

Puedes encontrar más información en la sección "[Qué es la Orientación](#)" de nuestra web.

### Información de contacto:

Web: <http://www.orientacioncolmenar.es/>

Email: [orientacion.colmenar@gmail.com](mailto:orientacion.colmenar@gmail.com)

Teléfono: Carlos, 623187002





## AGENDA

### Antes de la carrera

27 de febrero – Apertura de inscripciones.

14 de marzo – Cierre de inscripciones a las 23:59.

16/17 de marzo – Publicación del Boletín final si hubiera algún cambio respecto a este Boletín 1.

### El día de la carrera: 18 de marzo

- 09:30 Apertura del Centro de Competición y Secretaría.\*
- 10:00 Inicio de salidas; no hay horas de salida asignada, esta es libre.
- 10:30 Clase demostrativa de Trail-O, punto de encuentro: Secretaría. No es necesario apuntarse.
- 12:00 Últimas salidas.
- 14:00 Cierre de meta.

*\* Según el número de inscritos, podría adelantarse 30 minutos la apertura del Centro de Competición y las primeras salidas. Se anunciará de ser así en el Boletín final.*

## UBICACIÓN

La carrera tendrá lugar en el término municipal de El Vellón, salida 47 de la A-1 hacia la M-122.

La ubicación a marcar es el Polideportivo, coordenadas para acceso desde la M-122:

40.768412, -3.586795 , <https://goo.gl/maps/tS95iqNut8tVSw3U7>

El centro de competición y Secretaría estará situado aproximadamente en el punto marcado en la imagen como "S" azul.

Se cortará el tráfico en los trazos negros y no se podrá circular ni aparcar en los caminos marcados en rojo, pues son vías pecuarias y por ellas transitarán los participantes.

Se puede aparcar en las calles al este del polideportivo y en el parking de este, marcándose con "P" azul varios posibles puntos de aparcamiento, así como el margen de los caminos siempre que se permita el paso.

Al noreste del polideportivo, rodeado en amarillo, se encuentra un parque infantil para los más pequeños.



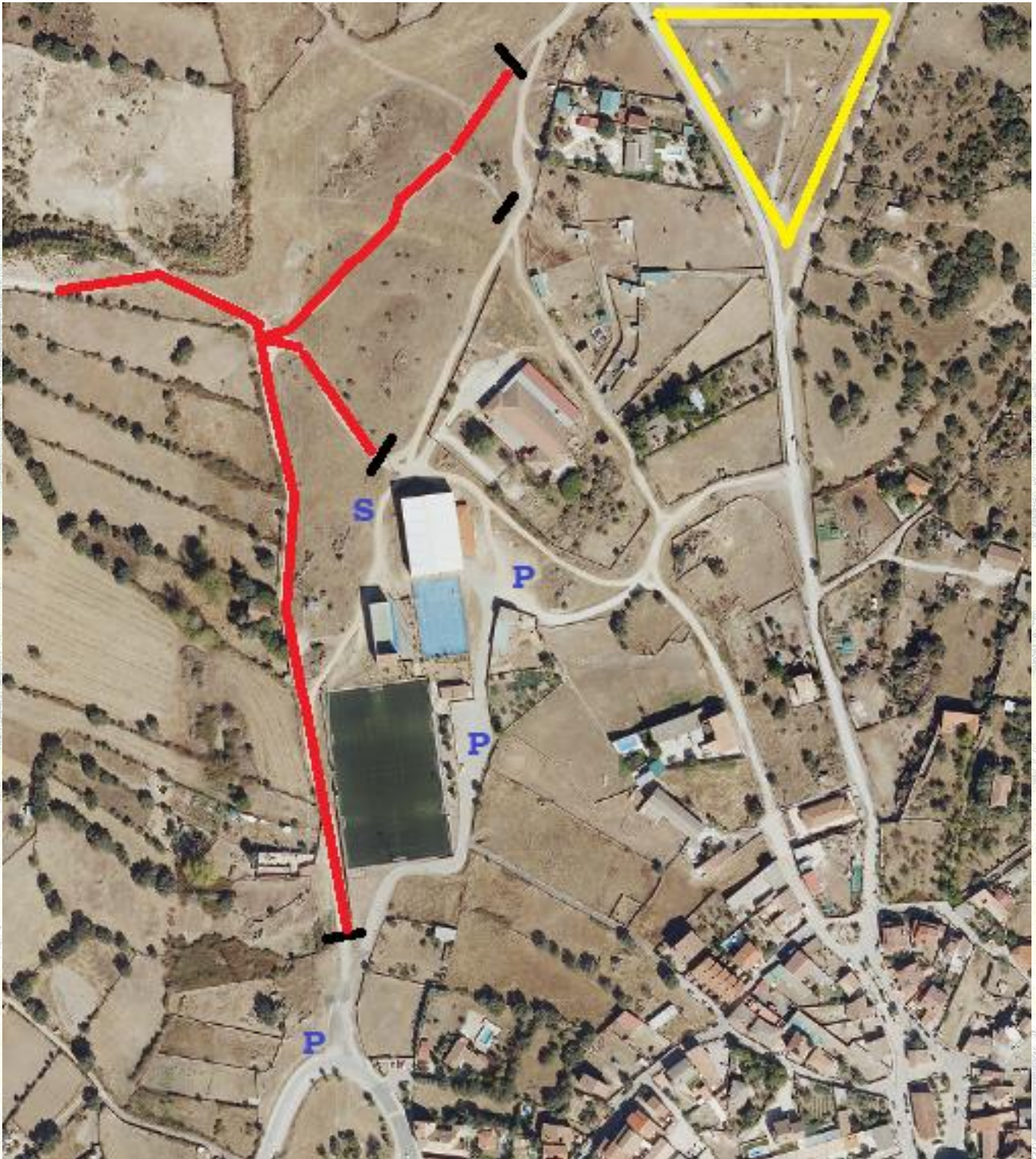

**P:** puntos de posible aparcamiento

**S:** secretaría

**Trazos negros:** vallas para cortar tráfico

**Camino rojo:** tramos cortados al tráfico donde no se puede aparcar (Vías Pecuarias).

**Amarillo:** parque infantil





## MAPA Y TERRENO

El mapa de la carrera es un mapa nuevo con nº registro FEDO M-3093-22, actualizado en febrero de 2023 y basado en la norma ISOM 2017-2.

La escala será 1:10.000 o 1:7.500 según categoría, equidistancia de 5 metros.

Mientras se corre avistando distintas rapaces y buitres sobre nuestras cabezas, se aprecian en el mapa zonas diferenciadas: abiertas con mucha visibilidad y un terreno muy rápido (401) alfombrado por hierba baja, áreas con pequeños matorrales repoblados (que se ruega respetar y no pisar) o terreno más irregular (403), marcando arbustos o árboles dispersos en ambas (402, 404). Predominan las encinas y similares dispersas, con zonas muy marcadas por el símbolo de límite de vegetación bordeando pinares de repoblación de porte bajo que permiten el paso agachados. También existen zonas con arbustos que permiten un paso ralentizado (406, 408), y se marcan grandes zarzas aisladas impasables (410).

El mapa está salpicado de detalles rocosos, con piedras aisladas muy destacadas de 1-2 metros de altura, grupos de piedras, pequeños cortados y afloramientos rocosos o zonas pedregosas de paso fácil. En general la vegetación es más frondosa y los detalles de piedra más abundantes cuanto más al norte y al oeste.

Se marcan abrevaderos para ganado (311), y en algunas zonas bajas puede haber zonas húmedas completamente pasables. Sólo hay una charca marcada que debe rodearse.

Los caminos representados en el mapa pueden no ser del todo visibles en muchos tramos al estar cubiertos en esta época por hierba, de forma que si se circula por ellos no es problema seguirlos, pero divisarlos a distancia puede ser más complicado. Las pistas más grandes son perfectamente visibles.

Se emplea el símbolo especial X (531) para marcar bidones.

Se marcan parcelas privadas con el símbolo de área prohibida, que no tiene sentido atravesar.

El acceso a la zona de competición queda prohibido a todo participante en la carrera hasta la realización de la misma.







## INSCRIPCIONES

Las inscripciones se realizarán por el sistema **SICO** de la FEDO, seleccionando de forma preferente el Pago con tarjeta TPV: <https://sico.fedo.org/>

Se admitirá el pago por transferencia a los clubes que gestionen las inscripciones de sus corredores, transferencia que se hará indicando el concepto a la siguiente cuenta bancaria:

ES65 0073 0100 5705 0572 3386

El plazo de inscripción se abre el 27 de febrero y finaliza el martes 14 de marzo a las 23:59.

Se publicará el jueves 16 o viernes 17 el Boletín final con los horarios definitivos, si variaran con respecto a los aquí anunciados, en la web del Club ( <http://www.orientacioncolmenar.es/>).

Ponemos a disposición al final de este Boletín una guía para realizar las inscripciones.

Se recuerda que se permite participar en las categorías que se consideren oportunas, siempre y cuando se cumpla el criterio de edad.

**Descuento empadronados en El Vellón:** podrán marcar los descuentos que ofrecemos en las categorías de iniciación: Open Amarillo (iniciación niños) y Open Naranja (iniciación adultos).

**Acompañantes:** las categorías de iniciación Open Amarillo y Open Naranja no son competitivas, y se permite hacer la carrera tanto en solitario como juntos. En caso de hacerse juntos, pueden ser tanto personas inscritas en la carrera que salgan juntos, como personas inscritas con otras que no lo estén (indicarlo al personal de salidas).

Importante: las personas no inscritas no están aseguradas, por lo que en caso de accidente están bajo su propia responsabilidad; de forma similar a que si una persona que pasa por la zona decide hacer un recorrido por su cuenta de forma ajena a nosotros.

**Recordatorio:** en caso de fallo de alguna base Sportident (no pita y no se ilumina), utilizar la pinza manual en las casillas del mapa habilitadas para ello.

## CATEGORÍAS, RECORRIDOS Y DISTANCIAS

Las categorías y recorridos de estas pruebas se basan en los indicados en las Normas 2023 de la FEMADO. Esta es la correspondencia entre recorridos y categorías.

Recorrido	Categoría	Distancia	Desnivel	Nº controles
R1	M-E	7,2 km	120 m	25
R2	F-E, M21A, M35, M40	7,1 km	110 m	23
R3	F21A, F35, F40, M45	5,2 km	75 m	19
R4	M18	5,1 km	75 m	18
R5	F18, M16	5,0 km	65 m	17
R6	F45, M50, M55	4,8 km	65 m	18
R7	F50, F55, M60	4,6 km	60 m	18
R8	F16, M21B, Open Rojo	4,5 km	60 m	16
R9	F21B, F60, M65	4,0 km	50 m	15
R10	F14, M14, Open Naranja	3,4 km	40 m	15
R11	U12	1,9 km	40 m	10
R12	U10, Open Amarillo	1,8 km	40 m	10

R1 a R8: escala 1:10.000 ; R9 a R12: escala 1:7.500





Como recordatorio, esta es la clasificación por edades y niveles:

EDAD Referida al año en vigor - 2023	CATEGORÍA MASCULINA	CATEGORÍA FEMENINA
Cualquier edad	M-Élite, M21A, M21B	F-Élite, F21A, F21B
Igual o mayor de 35 años	M35	F35
Igual o mayor de 40 años	M40	F40
Igual o mayor de 45 años	M45	F45
Igual o mayor de 50 años	M50	F50
Igual o mayor de 55 años	M55	F55
Igual o mayor de 60 años	M60	F60
Igual o mayor de 65 años	M65	
<i>Igual o menor de 18 años*</i>	<i>M18</i>	<i>F18</i>
<i>Igual o menor de 16 años*</i>	<i>M16</i>	<i>F16</i>
<i>Igual o menor de 14 años*</i>	<i>M14</i>	<i>F14</i>
<i>Igual o menor de 12 años*</i>		<i>U12</i>
<i>Igual o menor de 10 años*</i>		<i>U10</i>

De cara a la preparación de los recorridos, se siguen estas directrices, tomando los tiempos en este caso de media distancia:

RECORRIDOS	NIVEL TÉCNICO (1-6)	NIVEL FÍSICO (1-5)	Tiempos de victoria (Media/Larga)
R1	6	5 (Muy alto)	35' / 75'
R2	6	4 (Alto)	30'-35' / 60'-65'
R3	6	3 (Medio)	30'-35' / 60'-65'
R4	5	5 (Muy alto)	30' / 60'
R5	5	4 (Alto)	25'-30' / 55'-60'
R6	5	3 (Medio)	25'-30' / 50'-55'
R7	5	4 (Alto)	25'-30' / 45'-50'
R8	4	3 (Medio)	25'-30' / 50' -55'
R9	4	2 (Bajo)	25'-30' / 50'-55'
R10	3	3 (Medio)	25' / 35'
R11	2	2 (Bajo)	15'-20' / 20'-25'
R12	1	1 (Muy bajo)	15'-20' / 15'-20'





## CUOTAS DE INSCRIPCIÓN Y SISTEMA DE CONTROL

Las cuotas de inscripción son las establecidas según las normas 2023 de la FEMADO:

CATEGORÍAS	Deportistas con Licencia FEDO	Licencia Escolar (1)	Deportistas sin Licencia de Temporada
Categorías Oficiales	7 €	N/A	N/A
Categorías Oficiales, Liga Escolar, hasta 18 años en el año en vigor (Pruebas en Madrid)	3 €	3 €	N/A
Categorías Oficiales, hasta 18 años en el año en vigor (Pruebas fuera de Madrid)	3 €	5 €	N/A
Open Amarillo	3 €	N/A	5 €
Open Naranja	6 €	N/A	10 €
Open Rojo	7 €	N/A	12 €
Deporte Infantil	N/A	0 €	N/A
FAMILIAS (2)	12 €	N/A	N/A

(1) Deportistas menores de 18 años en el año en vigor con "Licencia Escolar" tramitada por su Club o Ayuntamiento.

Sólo podrán marcar el descuento de Mutualizados aquellos dados de alta en el programa GCAM de la Comunidad de Madrid, por sus clubes o ayuntamientos. El número de licencia escolar debe incluirse en el campo World Ranking ID del perfil SICO del escolar.

(2) Dos deportistas de la misma unidad familiar (ambos mayores de 18 años), con Licencia de temporada de clubes adscritos a la FEMADO, abonarán 12€ más 3€ por cada miembro adicional. Se considerará como unidad familiar a los que convivan en el mismo domicilio.

Al inscribirse a través del sistema SICO el primero marcará la opción:

*Descuento 1ª persona >18 unidad familiar SOLO FEDERADOS FEMADO (indicar en observaciones)*

El segundo la opción:

*Descuento 2ª persona >18 unidad familiar SOLO FEDERADOS FEMADO (indicar en observaciones)*

El tercero y siguientes:

*Descuento 3ª y siguientes personas >18 unidad familiar SOLO FEDERADOS FEMADO (indicar en observaciones)*

Los escolares no se consideran a efectos de descuento familiar.



El sistema de cronometraje serán las **pinzas Sportident** en todas las categorías, permitiéndose el uso de pinzas SIAC.

Se recomienda que el número de pinza esté indicado en el perfil de SICO.

Si no se dispone de pinza podrá ser alquilada y recogiéndola en Secretaría el día de la carrera, depositando como fianza el DNI del participante.

Se debe marcar para alquilarla la opción de "Alquilar Sportident (3.00€)".

También se prestarán **brújulas**, depositando la misma fianza, marcando la opción:

*Se requiere préstamo de brújula (recoger en Secretaría, dejar DNI como fianza) ( 0.00 €)*





## NORMATIVA GENERAL DE LAS PRUEBAS

- Sólo se permitirá la presencia de espectadores en la zona de llegada.
- Todos los corredores deben comprobar al finalizar su inscripción que su categoría, recorrido y número de pinza Sportident son correctos.  
En caso necesario deberán solicitar su corrección en Secretaría antes de tomar la salida, y comunicarlo al técnico Sportident.
- Se respetarán las instrucciones del personal de la organización en las salidas. Después se seguirá el procedimiento habitual, marcado por pitidos de reloj.
- En el caso de que un participante menor de edad no cuente con ninguna persona responsable que participe en la prueba, esta puede identificarse en la zona de Secretaría para acceder con el menor a la zona de salida y recogerle en la zona de meta.
- Se ruega a los corredores con un ritmo más lento que salgan pronto, para asegurar que completan la carrera antes del cierre de meta.

### **PROTOCOLO DE SALIDA**

No hay horas de salida asignadas, pudiendo salir libremente en los horarios que se indicaron.

Cada corredor pasará a los siguientes cajones, debiendo respetar la distancia de seguridad y llevar obligatoriamente mascarilla:

- **Cajón -3 minutos:** Habrá estaciones para "limpiar" y "comprobar". Los participantes deberán introducir su pinza Sportident en esas estaciones y en ese orden, para así borrar los datos de carreras anteriores; se deberá esperar a que la estación emita una señal luminosa y/o acústica, lo cual indica que la operación se ha llevado a cabo correctamente.
- **Cajón -2 minutos:** El corredor deberá identificarse al personal responsable de salidas, y cogerá la descripción de control.
- **Cajón -1 minuto:** El corredor identificará la bandeja con el plano asignado a su recorrido; y podrá coger su plano sin mirarlo.

Al finalizar este minuto y sonar los pitidos de salida comenzará su carrera, **picando la baliza START** para todos los corredores.

- **Importante:** todo corredor que participe en la prueba tiene que pasar por meta y descargar su pinza Sportident, aunque no haya finalizado el recorrido.  
Este requisito sirve para controlar que ningún corredor haya sufrido algún accidente que le haya impedido llegar a meta.





- El Club Orientación Colmenar gestionará los seguros de prueba de los asistentes no federados con los datos aportados en la inscripción.
- Los mapas estarán impresos en papel resistente al agua, por lo que no será necesario el uso de funda de plástico para su protección.
- Será motivo de descalificación el paso a las zonas del mapa prohibidas o privadas.
- **Resultados**  
Se intentará (si la señal lo permite) disponer directamente de resultados en vivo "Liveresults": <https://liveresultat.orientering.se/index.php?lang=es>  
Y/o de resultados en "WinSplits":  
<http://obasen.orientering.se/winsplits/online/es/default.asp?ct=true>  
Tras acabar la carrera, se publicarán los resultados oficiales en las páginas web de la Femado (<https://www.femado.org/>) y del Club Orientación Colmenar (<http://www.orientacioncolmenar.es>), existiendo un plazo de 24 horas de reclamación, antes de hacerlos definitivos.
- Por último, todo corredor acepta y autoriza al inscribirse en la prueba el uso de las imágenes que pudieran generarse durante la misma con fines de promoción del deporte, en redes sociales o en próximas publicaciones.

## RESPECTO AL MEDIOAMBIENTE

El deporte de orientación está totalmente ligado al entorno natural en el que se realiza, y para asegurar su práctica sólo hay una categoría, recorrido y ruta posible: el más total y profundo respeto por el medioambiente.

Cada corredor es siempre responsable de cuidar que su participación tenga el mínimo impacto posible en los parajes que atraviesa, respetando la flora y fauna local, evitando arrojar al terreno cualquier desperdicio, y asegurando que sólo transita por las zonas autorizadas indicadas en el mapa.

En particular y para esta carrera, se señalan propiedades privadas a las que está prohibido el paso. Transitar por estas zonas conllevará la inmediata descalificación, sin perjuicio de otras posibles sanciones.

## AVITUALLAMIENTO

Al finalizar la carrera, cada participante recibirá avituallamiento líquido y sólido.

La organización instalará bolsas para la recogida de basura. Se ruega la máxima colaboración a la hora de tirar los residuos en sus correspondientes colores, no dejando ninguno en la zona.





## ORGANIZACIÓN Y JURADO DE LA PRUEBA

La Organización de la prueba la componen los siguientes miembros:

<i>Juez de la prueba:</i>	José Vicente Alba.
<i>Director de la prueba:</i>	Carlos Gil.
<i>Trazador:</i>	Luis Oliver, Blanca Pérez.
<i>Técnico Sportident:</i>	Diego López.
<i>Salidas:</i>	Club Orientación Colmenar
<i>Secretaría y avituallamiento:</i>	Club Orientación Colmenar

Se nombrará tras el cierre de inscripciones un Jurado Técnico para resolver cualquier incidencia que pueda surgir en la prueba, siendo publicado en la web de la FEMADO.

Los integrantes de este Jurado deberán presentarse al Juez de prueba antes del comienzo de la misma.

## COLABORADORES

Desde el Club Orientación Colmenar queremos agradecer la colaboración de las siguientes entidades públicas y privadas, sin las que no sería posible haber organizado esta carrera.



Ayuntamiento de  
**El Vellón**



**Colmenar Viejo**



**Comunidad  
de Madrid**



**DARE 2B** 

**REGATTA**   
GREAT OUTDOORS



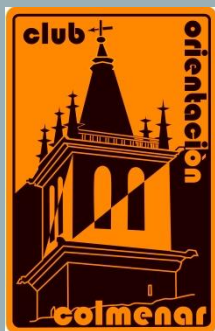

## GUIA INSCRIPCIONES CON SISTEMA SICO FEDO

Todos los corredores se pueden inscribir personalmente en las pruebas de orientación de Liga Española o Madrileña a través de la página web puesta a disposición por la FEDO.

Esta herramienta ahorra tiempo tanto al corredor como al Club.





## CÓMO UTILIZAR EL SISTEMA SICO

<https://sico.fedo.org/index.php>

fedo FEDO Calendario actividades y competiciones 2020 Área privada Acceder

### Identificación de Usuario

Tipo de Usuario Club

Usuario

Contraseña

Idioma

Enviar Olvidé la contraseña Dar me de alta

Acceder

Tipo de usuario: **INDIVIDUAL**

**DARME DE ALTA** si todavía no estoy inscrito en SICO

### Nuevo Deportista

Primer Apellido Segundo Apellido

Nombre Fecha Nacimiento

Sexo E-mail

Tipo Documento Número

Teléfono País

He leído y acepto cláusula de Protección de Datos

Cancelar Enviar

Rellenar estos datos. Tras darle a Enviar, se recibirá un correo en el email indicado con la clave de acceso.

Si te vas a federar, una vez que tengas la licencia tramitada por el Club, se te asignará el número a tu perfil.





## Acceso a nuestro perfil

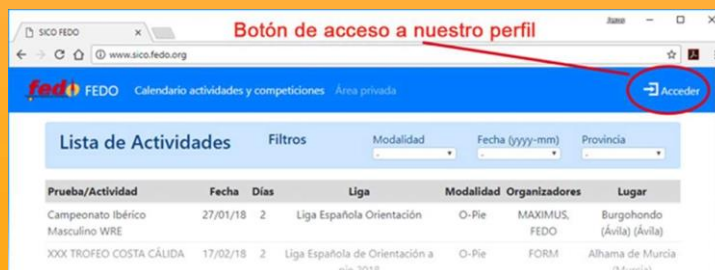

## Identificación de usuario

Identificación de Usuario **Seleccionamos Tipo de Usuario INDIVIDUAL**

Tipo de Usuario: Individual

Usuario: [masked]

Contraseña: [masked]

Idioma: [Spanish, English, etc.]

Enviar | Olvidé la contraseña | Dame de alta

## En el apartado de Datos:

Datos Deportista

Nombre: [masked] Nacionalidad: España Dirección: C/ NANCLARES DE C

Primer Apellido: [masked] Segundo Apellido: [masked] Sportident: 2016916 Si Alternativo: [ ]

Pinza: [ ] Fecha Nacimiento: 06/02/1972 World Ranking ID: [ ] Licencia FEDO: 29002918

Tipo Documento: DNI Número: [masked] Licencia FEDO 2020: Activa Club COLMENAR

Biografía: [ ]

Teléfono: [masked] Teléfono: [ ] 235 caracteres máx.

botón de acceso a nuestro perfil

Cambiar Contraseña | Usuario: bromymar@yahoo.es | Cambiar Nombre Usuario

Guardar

Podemos **cambiar nuestro Usuario** y contraseña. Si como Usuario se escoge algo distinto al email, se podrán registrar varios usuarios bajo el mismo email, pues la identificación será con ese usuario y la contraseña recibida tras cada registro.

Es útil por ejemplo para dar de alta padres a niños que quizá no tengan email propio o DNI.

Si se dispone ya de **pinza Sportident**, introducir ya el número para no tener que hacerlo en cada inscripción.

Para escolares en el programa de Deporte Infantil de la Comunidad de Madrid, introducir en el campo de World Ranking ID cada curso el nº de **licencia escolar** que el Club comunique.





## Calendario de carreras

Lista de Actividades

Prueba/Actividad	Fecha	Días	Liga	Modalidad	Organizadores	Lugar
CADEBA y Liga Andaluza - II Trofeo Sierra de Lijar	19/12/20	2	Liga Andaluza	O-Pie	MONTELLANO FUNDI-O FADO	Algodonales y La Muela (Cádiz)
<b>Tecnificación FEMADO 2020 - O-Pie</b>	<b>20/12/20</b>	<b>1</b>	<b>Tecnificación FEMADO 2020</b>	<b>Concentración</b>	<b>FEMADO</b>	<b>Madrid (Madrid)</b>
Curso de Tecnificación Navidad 2020	26/12/20	4		Curso	COMA FADO	Antequera / El Chorro / Archidona (Málaga)
Campeonato Autonómico Sprint de la C.V.	27/12/20	1	Liga Autonómica de la CV	O-Pie	ALICANTE-O FEDOCV	Aigües (Alicante)

Vamos a calendario de competiciones

Seleccionar prueba

## Inscribirse a una prueba

Observar la información disponible, y ver si hay PDF adjunto.

Si el periodo de inscripción está abierto, nos podremos inscribir

Prueba/Actividad

Prueba: Campeonato Autonómico Sprint de la C.V.  
Liga: Liga Autonómica de la CV  
Lugar: Aigües  
Organizadores: ALICANTE-O, FEDOCV  
Fecha: 27/12/2020  
Número de días: 1  
Número de Pruebas: 1  
Fecha Inscripción: 11/12/2020 Hasta 22/12/2020  
Recargo:  
Observaciones:  
IBAN: ES77 3058 2594 1427 2000 7666  
Web: <http://www.fedocv.org/>  
Modalidad: O-Pie

Pruebas

Nombre	Prueba/Actividad	Día
4º LACV	00 Liga Autonómica FEDOCV	1

Opciones

Opciones	Precio
Alquiler chip SI (Mayores de 20 años)	2,00 €
Alquiler chip SI (Menores de 20 años)	0,00 €
Con licencia escolar (Federados)	-2,00 €
Con licencia escolar (No Federados)	-5,00 €

Listado de Inscritos

Total: 41 Filtros

Nombre	Sportident	WRE ID	Club	Prueba	Equipo	Categoría	Modificar
Andreo Vilaplana, Pedro Samuel	53473		TOTANA-O	4º LACV		M-ELITE	
Balbrea Melero, Kelly	7211320		VERD3	4º LACV		F-45	
Barberá Verdugo, José	1421068		CD_DOS	4º LACV		M-45	

## Seleccionar opciones

Elegir opciones (leer el Boletín publicado es de ayuda en caso de duda) e Inscribir.

Recomendable llevar brújula propia, la pinza se puede alquilar.

Inscripción Federado: Alberto Pérez

Selecciona categoría si quieres inscribirte en la prueba, sino, déjala sin asignar.

Una vez realizada la inscripción para modificarla deberás acceder desde el listado de inscritos mediante el lapicero que aparece junto a tu nombre.

4º LACV (Día 1)

Categoría: -  
Orden de salida: -  
Sport Ident: 2016916

Opciones

Alquiler Sportident (0,00 €)

Alquiler chip SI (Mayores de 20 años) (2,00 €)

Alquiler chip SI (Menores de 20 años) (0,00 €)

Con licencia escolar (Federados) (-2,00 €)

Con licencia escolar (No federados) (-5,00 €)

Observaciones

Cancelar Inscribir



## Resumen de pedido e inscripción



Resumen del Pedido n° 37103

Estado: Pendiente pago por transferencia

Total 7€

Eliminar

Pagar por Transferencia

Pagar con tarjeta

Volver

Ya estás inscrito, a falta de hacer el pago. En este punto puedes borrar tu inscripción, hacer el pago (preferencia: por TPV) o pagar más adelante dando a Volver. Si se selecciona TPV o transferencia, no deja luego cambiar la opción elegida.

## Comprobación de inscripciones

Actividades a las que te has inscrito

Fecha	Actividad	Prueba	Modalidad	Categoría	Sportident	Orden de salida
2018-03-27	Campeonato Ibérico Masculino WRE	Distancia Larga / Long Distance	O-Pie	M-45	2016916	Pronto
2018-03-17	Trofeo Rock'n'O - La Cabrera WRE	Distancia Larga / Long Distance	O-Pie	M-45	2016916	Pronto
2018-03-17	Trofeo Rock'n'O - La Cabrera WRE	Distancia Media WRE / Middle Distance WRE	O-Pie	M-45	2016916	Pronto
2018-06-21	III Trofeo Internacional Diputación de Palencia, Montaña Palentina	Guardo el Cristo	O-Pie	M-45	2016916	Tarde

Puedes comprobar tu inscripción entrando en tu área personal, y modificarlas si lo necesitas.

## Seleccionar opciones

Pagos Realizados y Estado.

Número	Fecha	Concepto	Forma de Pago	Estado	Total	Fecha de Pago
37103	20/12/2020	Inscripción : Campeonato Autonómico Sprint de la C.V.	Transferencia	Pendiente	7,00 €	
36231	22/11/2020	Inscripción : CEO-2020	TPV	Pagada	20,00 €	22/11/2020
28471	22/01/2020	Inscripción : COTO20 Fuente del moro (Toledo)	TPV	Pagada	5,00 €	22/01/2020
26321	10/12/2019	Inscripción : 5º TROFEO Club Iberia Orientación	TPV	Pagada	6,00 €	10/12/2019

En la sección de pagos, podemos comprobar los pagos hechos y los que tenemos pendientes. Recordad que hasta que no esté realizado el pago no se considerará la inscripción completada.