

BOLETÍN INFORMATIVO



TROFEO ORIENTACIÓN COMARCA TARAZONA Y EL MONCAYO LIGA ARAGONESA 2024 Deporte y Naturaleza en estado puro!!

DOMINGO 24 DE MARZO 2024

HORARIO:
Bosque Torrellas
Inicio Salidas: 9:30 h.
Final Salidas: 11:30 h.
Entrega Premios: 14 h.
Pabellón Torrellas

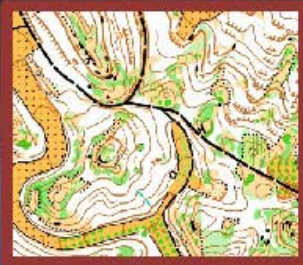

INFORMACIÓN E INSCRIPCIONES EN WWW.CLUBIBON.ES



Ayto. Tarazona Ayto. Torrellas



GOBIERNO DE ARAGON





Presentación

Desde el Club Ibón Orientación Zaragoza, os presentamos el “Trofeo Orientación Comarca de Tarazona y el Moncayo”, prueba puntuable para Liga Aragonesa de Orientación 2024.

En esta ocasión realizaremos esta prueba deportiva de orientación, en la Comarca de Tarazona y el Moncayo, mapa nuevo y que seguro disfrutaréis a tope. Además nos servirá de un magnífico entrenamiento tanto técnico como físico, de cara a la preparación para el Campeonato de España a celebrar en Ciudad Real en Semana Santa.

Nuestra prueba será también puntuable para la Liga escolar de Orientación 2023-2024, y se aprovechará el mismo día de competición para dar a conocer este bonito deporte a toda la comunidad escolar y sus familias de la Comarca.

Nuestro agradecimiento a todos los organizadores, colaboradores y patrocinadores que han hecho posible la realización de esta prueba, depositando su confianza en nuestro deporte, sin ellos sería imposible su ejecución.

Os esperamos a todos el próximo domingo 24 de marzo.

El Equipo Organizador



Equipo Organización

Organiza: Club Ibón de Orientación.

Director Prueba: Jesús Paricio Peribáñez.

Director Técnico: Mario Vidal Triquell.

Equipo Secretaría: Yolanda Gil.

Equipo Campo: José A. Ferrando, Fernando París, Fernando Navarro.

Equipo Salidas: Luis Antonio Usón.

Cartografía: Mario Vidal Triquell.

Trazados: Mario Vidal Triquell.

Sportident: Jesús Paricio Peribáñez

Logística e Infraestructuras: Juan Carlos Lor.

Más Información de nuestro Club Ibón Orientación Zaragoza: [CLUB IBÓN \(clubibon.es\)](http://CLUB IBÓN (clubibon.es))

www.clubibon.es



El Lugar de Competición

Link: [Localizaciones Tarazona - Google My Maps](#)



Programa

El programa de actividades para el domingo, 24 de marzo será el siguiente:

9:00 h.: Apertura Secretaría en Bosque Torrellas.

9:30 h.: Salida primeros corredores. (POR SORTEO DE HORAS)

11:30 h.: Cierre Salidas últimos corredores.

13:45 h.: Cierre de Meta.

14:00 h.: Ceremonia entrega premios en Pabellón Deportivo de Torrellas.

Vestuarios y duchas en las piscinas de Torrellas (junto al Pabellón) y el BAR.

Al finalizar habrá sorteo de regalos para los deportistas.



Inscripciones

Enlace a las inscripciones en www.clubibon.es.

Plazo de inscripción **hasta el jueves 21 de marzo a las 23:59 horas.**

TEMPORADA 2024	Sin licencia FEDO	Con licencia FEDO	Alquiler SPORTIDENT
CATEGORIAS COMPETITIVAS			2 €
Nacidos en 2005 y años anteriores	12 €	10 €	
Nacidos en 2006 y años posteriores con licencia de JDEE Aragón*	4 €		
Nacidos en 2006 y años posteriores sin licencia de JDEE Aragón	6 €	4 €	
CATEGORÍAS NO COMPETITIVAS			
NARANJA-ROJO	12 €	10 €	
AMARILLO	5 €		

- **ADULTOS:** Nacidos en **2005** y anteriores (Mayores **de 18 años**)
- **ESCOLARES/MENORES:** Nacidos en **2006** y posteriores (Igual o menor a **18 años**)
- La **LICENCIA ESCOLAR** solo es válida en las pruebas de O-PIE

* Los nacidos/as en **2006**, con licencia escolar, son menores hasta el **31 de agosto**. A partir de esa fecha, en las pruebas aragonesas son considerados/as adultos.

LAS INSCRIPCIONES FUERA DE PLAZO TENDRAN UN RECARGO DE 3€, EXCEPTO PROMOCION Y OPEN

- Inscripciones **fuera de plazo** o problemas con la plataforma, llamar al teléfono 676218701 (Jesús), para prever la impresión de los mapas; si no es así podría no haber mapas impresos suficientes.



Categorías

Las establecidas por la FARO:

Competitivas:

Categorías Junior: (Individual) MF12, MF14, MF16, MF18, MF20.

Categorías Senior: (Individual) M Élite, F Élite, F21, M21.

Categorías Veteranos: (Individual) M35, F35, M45, F45, M55, F55, M65, F65.

No Competitivas:

OPEN Amarillo: Individual o en grupos de cualquier edad, que se inician en la Orientación

OPEN Naranja/Rojo: Individual mayores de 16 años, no competitiva.



El Día de la Competición

Además de las Normas existentes para el deporte de la Orientación, se implementarán todos los consejos y recomendaciones establecidos por la FEDO en competiciones deportivas Orientación Pie.

Aparcamientos:

Se facilitará un aparcamiento lo suficientemente amplio que permita una distribución de vehículos racional cumpliendo con las normas vigentes en su momento. La circulación en el área del Centro de Competición será a muy bajas velocidades y con atención al movimiento de deportistas.

Secretaría:

Se instalará una Secretaría y Centro de Descarga Sportident en zona de competición.

Las reclamaciones, si las hubiera, serán presentadas en dicho punto.

Anexo al mismo se proporcionará el avituallamiento del final de carrera.

Se podrán depositar objetos personales; la Presalida está situada a escasos 150 mts de la misma.

El alquiler de tarjetas S.I. se realizará con un depósito fijado por la organización.

NO PODRA TOMAR PARTE EN LA COMPETICIÓN NINGÚN CORREDOR QUE NO SE HAYA INSCRITO PREVIAMENTE, incluidos los que lo realicen el mismo día de la prueba.

Zona de Competición:

Existirán avituallamientos en carrera (5) puntos distribuidos en el área de carrera y sin corresponderse con ningún control.

Existirá una Ambulancia medicalizada en la zona de Meta, a la misma podrán acudir aquellos corredores que hayan sufrido algún percance en carrera.

Pre-salida y salidas:

El tiempo de duración de Salidas facilitará en la medida de lo posible la conciliación que deberá haberse solicitado a la organización con antelación al sorteo de Horas de Salida.

Se estudiará el habilitar varias salidas con el fin de distribuir de forma equitativa a los corredores en relación con el tiempo disponible para evitar aglomeraciones.

Toma de Tiempos:

Todas las categorías utilizarán el sistema de control Sportident. Cada corredor deberá llevar su propia tarjeta, excepto en Open Amarillo que podrá ser una por Equipo. El número de la misma deberá indicarse cuando se realice la inscripción. En el caso de no poseer tarjeta Sportident, se podrá alquilar.

La picada será con el sistema **sportident AIR+**. En todos los controles existirá pinza manual para utilizar en caso de detectar el fallo de alguna estación.

Acreditación y recogida de tarjetas Sportident:

Los corredores que alquilen tarjeta electrónica deberán pasar por Secretaría para recoger la misma. Igualmente deberán pasar por secretaría, los corredores que estén pendientes de algún pago o formalización.

El Recorrido:

Tras tomar la Salida, el corredor procederá a realizar su recorrido, éste estará marcado en el mapa en color magenta (rosa) y deberá realizarse por orden. Saltarse el orden de los controles es motivo de descalificación, al igual que no picar alguno de ellos.

Para demostrar la realización del recorrido, el corredor deberá “picar” en cada control con su tarjeta, y asegurarse que ha pitado; la pérdida de ésta será motivo de descalificación. En caso de fallo o robo de alguna base, se procederá a marcar con la pinza manual en las casillas destinadas para tal fin en el mapa.

Final de Recorrido y Descarga de chip:

Una vez lleguemos a META, nos dirigimos a la zona de Secretaría para la descarga de chip y comprobación de tiempos; debe ser esta la primera acción a realizar al llegar a Meta.

No se recogerá el mapa a los corredores que hayan finalizado la carrera, se confía en el “**JUEGO LIMPIO**” de este deporte para que no se muestre a los corredores que todavía no hayan tomado la salida.

Es **OBLIGATORIO** pasar por meta aunque abandone la competición para que los jueces tengan en cuenta los corredores que faltan por llegar.

NOTA SOBRE CORREDORES QUE ACOMPAÑEN A OTROS CORREDORES DE OPEN AMARILLO.

Con el fin de fomentar el “juego limpio” y la igualdad entre todos los competidores, aquellos corredores que quieran acompañar a corredores sin experiencia de categoría OPEN AMARILLO, deberán haber realizado su recorrido previamente. Con ello se evitará que tomen contacto con el terreno y que “estudien” el mapa, que debería ser nuevo y desconocido para todos.

NOTA SOBRE CORREDORES QUE CORRAN ACOMPAÑADOS POR SUS MASCOTAS.

Para asegurar la feliz coexistencia entre todos los corredores que salgan a realizar la competición acompañados de sus perros y el resto de participantes, se ruega a los propietarios de las mascotas, que los lleven convenientemente atados durante todo el recorrido. Esta acción deberá ser especialmente tenida en cuenta en las zonas de Salida y Meta.

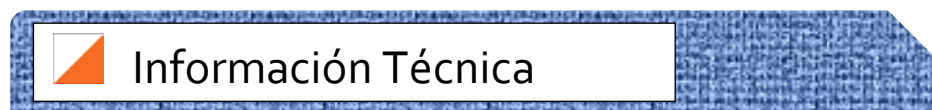

MAPA NUEVO



Ventanas mapa bosque Torrellas

Información Técnica de Recorridos por Categorías:

DISTANCIA LARGA				
Categoría	Distancia	Desnivel	Controles	Escala
OPEN Amarillo	2,6	110	8	1:7500
OPEN Naranja	3,4	145	16	1:7500
OPEN Rojo	6,0	215	17	1:7500
M-12	2,9	115	13	1:7500
M-14	3,0	135	15	1:7500
M-16	4,1	165	17	1:7500
M-18	5,2	200	17	1:7500
M-20	6,8	315	17	1:10000
M-21	7,2	355	19	1:10000
M- 35	7,3	360	21	1:10000
M-45	6,4	245	18	1:10000
M-55	5,7	210	19	1:7500
M-65	4,7	195	16	1:7500
M-E	8,7	425	25	1:10000
F-12	2,8	110	10	1:7500
F-14	3,0	120	14	1:7500
F-16	3,6	145	14	1:7500
F-18	4,3	160	14	1:7500
F-20	6,2	215	20	1:10000
F-21	5,4	205	19	1:10000
F-35	6,1	225	20	1:10000
F-45	3,8	175	16	1:10000
F-55	3,7	155	13	1:7500
F-65	2,9	130	14	1:7500
F-E	6,9	260	18	1:10000

Cartografía:

Mapa realizado en ENE-FEB 2024.

SUPERFICIE: 2,5 Km²

ESCALAS: 1/10.000 – 1/7.500

EQUIDISTANCIA: 5 mts (Prpal) – 2,5 mts (Aux.)

ALTITUDES: 630 mts. – 765 mts.

NORMA CARTOGRÁFICA: ISOM 2017-2

Nº DE REG. GRAL. FEDO: Z-3519-24

SUJETO TITULAR: CLUB IBÓN DE ORIENTACIÓN

Reseña MAPA/TERRENO:

El terreno de competición posee un suelo limpio, carente de vegetación baja y piedra, aunque la superficie es herbosa y por tanto blanda, lo que no impide una alta velocidad de carrera.

La vegetación espesa y los árboles densos aparecen muy localizados lo que ha permitido una buena definición de dichos entornos, que además constituyen un elemento muy importante de navegación y competición.

El bosque es de repoblación, pero sin alineamientos lo que le da una mayor apariencia natural; algunas zonas no han sido limpiadas y en estas la visibilidad y la velocidad se ve disminuida reflejándose en el mapa como manchas de diferentes verdes. Hay zonas de desniveles continuados que pueden llegar a los 75 mts, circunstancia que influirá a la hora de realizar alguna elección de ruta; la topografía no presenta erosión, pero si algunos cortados de roca que afloran y que son de escasa entidad,

Pero si un elemento es dominante en el mapa y que le confiere fisonomía ese es la presencia de innumerables taludes de tierra de diferente entidad que salpican todo el mapa. Van de uno a varios metros de desnivel; los de menor entidad pueden pasar desapercibidos a ritmo de carrera o según de donde realicemos la visualización, por lo que es muy variado el formato de estos y en prácticamente todos los casos se pueden franquear sin mayor contratiempo.

También existe una red de caminos, de entidad destacable la mayoría, estos comparten parecido con los cortafuegos presentes en una parte del mapa, y por tanto se deben entender unos y otros como vías de desplazamiento en carrera.

Los sembrados que no estén en barbecho estarán representados como prohibidos al paso en la cartografía.

Existen 4 avituallamientos señalizados en el mapa que se encuentran fuera de los controles. Prácticamente todas las categorías tendrán uno o varios dentro de sus rutas de navegación. Se ruega NO sacar envases u otros del área señalizada.

*A fechas de publicación de este Boletín y tras prebalizar los controles se ha encontrado que en una determinada zona del mapa se están realizando **TRABAJOS FORESTALES** básicamente de limpieza y clareo, que en alguna medida pueden coincidir con alguna ruta de carrera pero que no afectan a los controles.

*Existe cercano a uno de los avituallamientos un área de explotación apícola (abejas) que se encuentra señalizada en el mapa pero no en el terreno **SE DEBE EVITAR EL FRANQUEAR EL ÁREA SEÑALIZADA.**

***Atención!!** En Presalida existirán dos SALIDAS convenientemente balizadas y señalizadas: S-1 para hombres y S-2 para mujeres.



Reglamento Competición

Será de aplicación el Reglamento de la Liga Aragonesa de Orientación a Pie y, en todo lo no contemplado en las mismas, por la Normativa de la Federación Española de Orientación y la Federación Internacional de Orientación.

Desde la publicación de este Boletín está prohibido acceder a la zona de carrera para entrenar o reconocer el terreno.

Los componentes del Jurado Técnico serán nombrados cerrado el plazo de inscripción y publicados en la zona de carrera. Su composición será:

- Un/a representante de Club (distinto al de la organización).
- Un/a representante de los corredores (de un Club distinto al de la organización y del otro representante)
- El Director de la Competición



Fotos Zonas Carrera





Entrega de Trofeos

Recibirán Premio los 3 primeros clasificados.

La Entrega de Trofeos se realizará en el Pabellón de Torrellas sobre las 14:00 horas.

Al finalizar la entrega de Trofeo realizaremos un sorteo para todos los deportistas con regalos muy interesantes ofrecidos por nuestros Patrocinadores, además del sorteo de dos jamones que vendrían muy bien...

Suelo Duro

Por las características propias de la Liga Aragonesa de Orientación, no se habilita suelo duro, pero si alguien estuviese interesado en dormir en la zona, la organización podría buscar alojamiento siempre que se avise con tiempo suficiente.

Seguro Deportivo

Para participar es necesario la posesión de **licencia FEDO, o licencia de prueba deportiva.**



Prueba Sostenible

El Club Ibón Orientación Zaragoza, todos sus socios y en todos los eventos deportivos que organizamos, nos comprometemos con el Medio Ambiente y la economía circular y sostenible.

Por ello desde hace ya unos años nuestro Club es uno de los primeros clubes adheridos y comprometidos con el Programa Zaragoza Deporte Sostenible, donde se inculcan, se desarrollan y se ejercen acciones encaminadas a la reducción de residuos y mejorar la gestión ambiental.

Link: [Adheridos | Zaragoza Deporte Sostenible](#)



Última Hora...



Turismo por la zona

Os recomendamos que una vez terminada vuestra carrera oficial, visitéis alguna de las localidades de la Comarca, con un agradable paseo por sus calles y alrededores.

Después del paseo, la organización os recomienda tomar un buen aperitivo en los Bares de las localidades para reponer fuerzas y hagamos un retorno económico a la zona que también es muy importante.

Link: [Comarca de Tarazona y el Moncayo - Comarca de Tarazona y el Moncayo](#)





NUESTROS PRINCIPIOS:

EL RESPETO AL ENTORNO

Nos comprometemos a minimizar al máximo los impactos medio ambientales ligados al desarrollo de nuestra prueba. Para ello, formamos una comisión ambiental que será la encargada de identificar dichos riesgos y proponer acciones concretas de preservación, reparación y de compensación.

Desde dicha comisión animamos a la utilización de transporte público o a compartir vehículos. Cada corredor se debe comprometer a:

“Hacer lo que esté en su mano para minimizar su impacto por los espacios que transite, especialmente no tirando ningún tipo de residuo”.

EL RESPETO AL EVENTO

Nos comprometemos a asegurar un respetuoso trato hacia el equipo organizativo, voluntarios, colaboradores, corredores, público en general y otros usuarios de la montaña. A tener un conocimiento del Reglamento y cumplirlo.

EL RESPETO A UNO MISMO

La búsqueda de un mayor rendimiento o el deseo de superar nuestros límites no debe justificar en ningún caso alterar la salud por lo que debemos en todo momento ser consciente de nuestras posibilidades.

Cada corredor debe comprometerse a no tomar sustancias dopantes, a no recurrir de forma abusiva a la automedicación e informar en caso de cualquier desfallecimiento a la organización, por lo que deberá permanecer atento y no sobrepasar sus límites al punto de poner en riesgo su integridad física.

SOLIDARIDAD

Cada participante de forma prioritaria debe acudir en ayuda de cualquier otra persona que se encuentre en peligro o dificultad.

Aplaudimos acciones solidarias y de desarrollo sostenible, en el plano ambiental, social y económico. Animamos a los equipos a “correr por causas humanitarias” y a reunir fondo en beneficio de asociaciones que ellos elijan.

LA EQUIDAD

Ningún equipo ni corredor debe favorecerse de ventajas que desfavorezcan a otros. Nuestras reglas han sido concebidas para todos y se aplican de forma idéntica para todos. Es nuestra responsabilidad garantizar este principio de equidad, efectuando los controles necesarios y ofreciendo las mejores condiciones de carreras posibles al conjunto de equipos.

“Lo que hoy es tú meta, mañana será tú salida”...

DECLARACIÓN EXENCIÓN RESPONSABILIDAD EN LA COMPETICIÓN.

NOMBRE DE LA PRUEBA:

TROFEO ORIENTACIÓN "COMARCA DE TARAZONA Y EL MONCAYO".

FECHAS: 24 DE MARZO 2024.

LUGAR: TARAZONA (ZARAGOZA)

1. Que mi inscripción a esta prueba, o la de mi representado (en el caso de menores de edad) implica la aceptación de este documento en todos sus puntos.
2. Que conozco y acepto íntegramente el Reglamento y Normas reflejadas en el Boletín de la Prueba Trofeo Aguarón de Orientación, y acepto lo establecido en los reglamentos oficiales de la IOF (Federación Internacional de Orientación), FEDO (Federación Española de Orientación), y FARO (Federación Aragonesa de Orientación) en vigor.
3. Que me encuentro, o mi representado se encuentra, en condiciones físicas adecuadas y suficientemente entrenado para participar voluntariamente en esta competición de la modalidad deportiva de Orientación.
4. Que no padezco, o mi representado no padece, enfermedad, defecto físico o lesión que pueda agravarse y perjudicar gravemente la salud al participar en esta competición de la modalidad deportiva de Orientación.
5. Que si padeciera, o mi representado padeciera, algún tipo de lesión, defecto físico o cualquier otra circunstancia que pudiera agravarse o perjudicar gravemente la salud, al participar en esta competición de la modalidad deportiva de Orientación, lo pondré en conocimiento de la Organización, aceptando las decisiones que al respecto se adopten por los responsables del evento.
6. Asumo los peligros y riesgos derivados de mi participación, o de mi representado (en el caso de menores de edad), en esta actividad deportiva, tales como caídas, colisión con vehículos, participantes, espectadores, condiciones climáticas extremas y de humedad, estado de los viales, carreteras y tráfico (el presente enunciado tiene el carácter meramente indicativo).
7. Respetaré en todo momento las normas de circulación como cualquier otro peatón, siendo responsable de mi propia seguridad en relación con el tráfico urbano.
8. Que me encuentro, o mi representado se encuentra en posesión de la licencia federativa en vigor. En caso contrario lo haré constar en el momento de la inscripción, abonando el canon correspondiente del seguro deportivo de la prueba para cada uno de los días de participación.
9. Acepto cualquier decisión que cualquier responsable de la carrera (jueces, médicos, ATS, técnicos de organización) adopte sobre mi habilidad, o la de mi representado (en caso de menores de edad) para completar esta competición de la modalidad deportiva de Orientación, con seguridad y sin riesgo para la salud.
10. Autorizo al Club Ibón de Orientación para usar cualquier fotografía, filmación, grabación o cualquier otra forma de archivo de mi participación o la de mi representado, en este evento, sin derecho a contraprestación económica.
11. Que eximo al club ibón de Orientación y a cualquier persona física o jurídica vinculada con la organización de la prueba, de las responsabilidades derivadas de cualquier accidente causado tanto por motivo de hechos de la circulación, como por accidentes deportivos.
12. Que eximo a los anteriormente citados de cualquier perjuicio que, por motivos de salud, pudieran derivarse de mi participación, asumiendo personalmente el riesgo inherente para la salud que supone el esfuerzo físico requerido para la participación en esta prueba.
13. Que eximo a los anteriormente señalados de cualquier responsabilidad que de la participación en la prueba derivase, tal como pérdida o deterioro de objetos personales, por robo, extravíos u otras circunstancias.
14. Que existe la posibilidad de sufrir un accidente deportivo inherente a la práctica de la carrera, asumiendo personalmente la responsabilidad de los accidentes que pudiera causar a cualquier participante de la prueba, excluyendo a la Organización de cualquier responsabilidad derivada de estos accidentes.
15. Que existe la posibilidad de causar un accidente a un tercero ajeno a la prueba, asumiendo personalmente la responsabilidad íntegra de este accidente y excluyendo a la Organización de cualquier responsabilidad derivada de estos accidentes.
16. Que declaro conocer y haber recibido información sobre los riesgos propios de la participación en esta prueba, estando satisfecho de la información recibida, pudiendo haber formulado las preguntas convenientes y aclaradas todas mis dudas.

Tarazona, a 24 de marzo de 2024